



ARQUITETURA

ENTREGA

De Projeto





Cliente: Carolina Cardoso Silveira e Reginaldo Neto Junior

Endereço: R. Dr. Rubens Awada, 55 - Jardim Santo André - SP

Metragem: 77,00m2

Tipo de Projeto: Projeto de Interiores | Reforma Total



Living



Living



Living



Living



Cozinha



Cozinha



Cozinha



Cozinha



Varanda



Lavabo



Escritório



Escritório



Escritório



Suíte 1



Suíte 1



Suíte 1



Suíte 1



Suíte 1



WC Suíte



WC Escritório

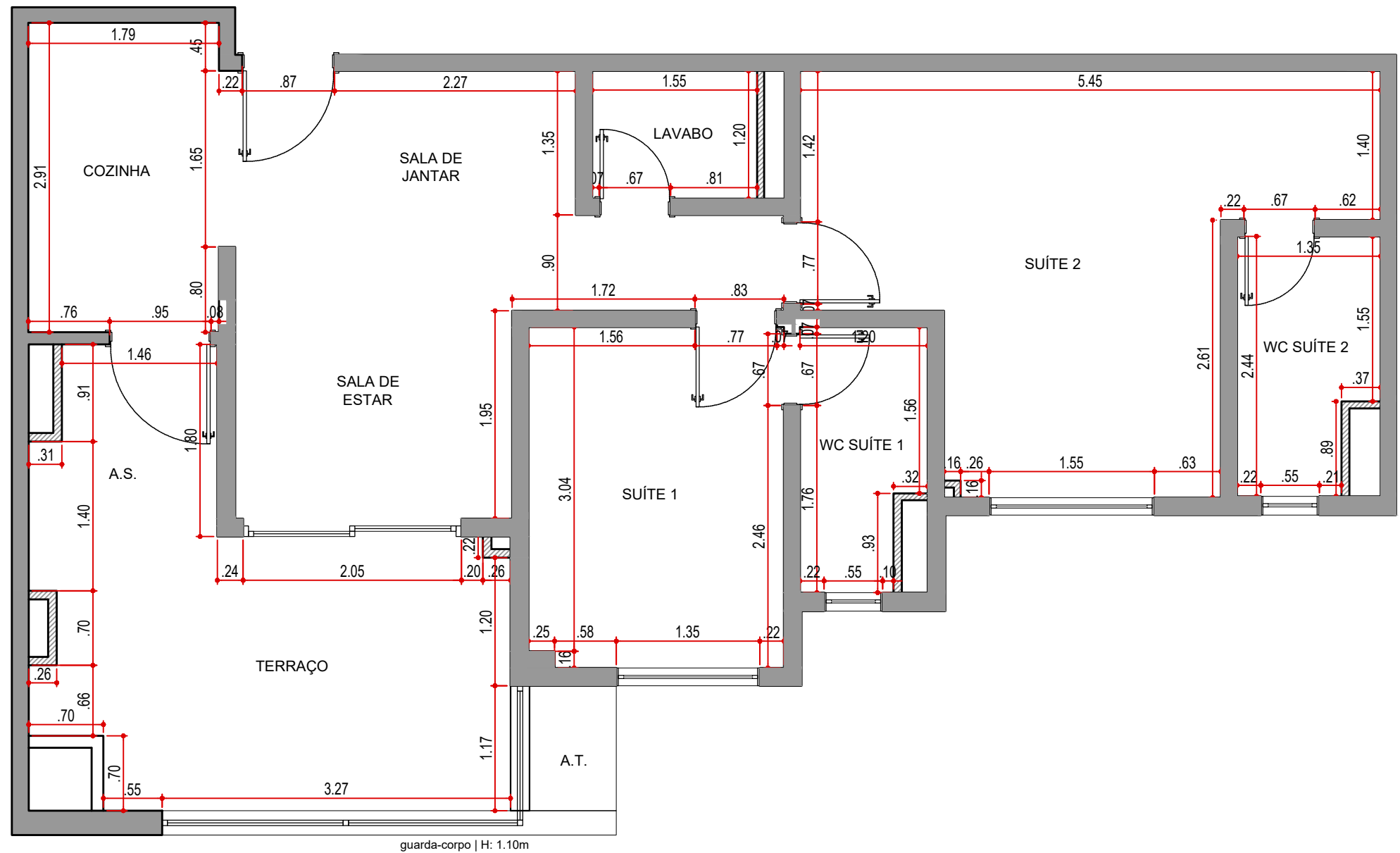

PLANTA DE LEVANTAMENTO
ESCALA 1:50

LEGENDA

NOME/ ENDEREÇO OBRA

Apto. Carol e Regis

AV. CARLOS CALDEIRA FILHO, 37
Torre A2 | Apto 102 | 1º Andar - São Paulo

CLIENTE

CAROL E REGIS

ASSUNTO
PLANTA

LEVANTAMENTO

DATA INICIAL FASE

25/11/2025

FOLHA

01/38

Entrega	xx/xx	xxxxxxxx
REVISÃO	DATA	DESCRIÇÃO



ARQUITETURA

CAU nº A267885-3

na.arq@outlook.com
naarquitectura.escriptorio@gmail.com

SAO PAULO SP TEL +55 11 94505-7331

NOTAS!

- TODAS AS MEDIDAS DEVERÃO SER CONFIRMADAS NO LOCAL PELOS CONTRATADOS ANTES DA EXECUÇÃO;

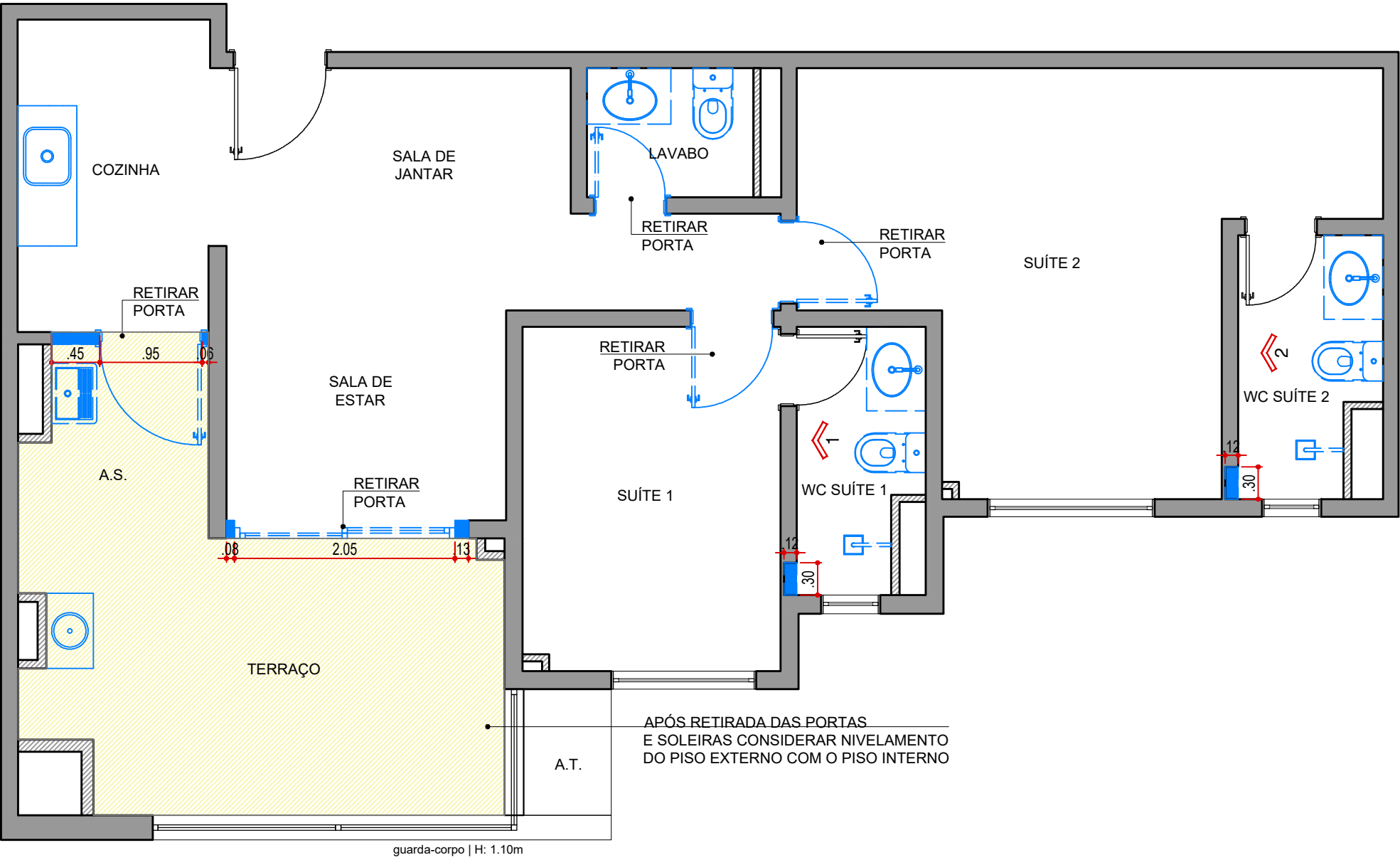

PLANTA DE DEMOLIÇÃO
ESCALA 1:50

LEGENDA DE OBRA: DEMOLIÇÃO	
SÍMBOLO	DESCRIÇÃO
	PAREDE NÃO ESTRUTURAL À MANTER
	PAREDE E/OU ITENS À DEMOLIR
	PAREDE ESTRUTURAL À MANTER
	NIVELAR PISO EXTERNO COM O PISO INTERNO

NOTAS!

- CONFIRMAR MEDIDAS NO LOCAL ANTES DA EXECUÇÃO;
- TER CUIDADO NA DEMOLIÇÃO E PARAR IMEDIATAMENTE CASO ENCONTRE ESTRUTURA NÃO PREVISTA EM PROJETO;
- VERIFICAR EXISTÊNCIA DE PILARES, TUBULAÇÃO E ESPESSURAS DE PAREDE ONDE ESTÃO OS NICHOS, POIS PODERÃO INFLUENCIAR NA PROFUNDIDADE DO MESMO;
- MEDIDAS ACABADAS;
- AS BASES DE ALVENARIAS NÃO ESTÃO COMPATIBILIZADAS COM NENHUM PROJETO DE PLANEJADOS, APENAS COM O NOSSO PROJETO DE MARCENARIA;
- A ALTURA DO PISO ACABADO (PORCELANATO) E DO RALO OCULTO DEVERÃO FICAR ALINHADOS. VERIFICAR ANTES DA INSTALAÇÃO;
- CAÍDAS DO PISO DOS BANHEIROS, LAVANDERIA E VARANDA DEVEM SER DIRECIONADAS PARA OS RALOS;
- CONSIDERAR OS NOVOS PONTOS DE A.C. APÓS APROVAÇÃO DO TÉCNICO EM OBRA, PARA PASSAGEM DA INFRA E PONTOS DOS DRENOS;
- CADA FORNECEDOR DEVERÁ SEMPRE PROTEGER O SEU SERVIÇO NO TÉRMINO DA INSTALAÇÃO/EXECUÇÃO;
- QUESTÕES ESTRUTURAIS A CARGO DO RESPONSÁVEL PELA EXECUÇÃO DA OBRA;

LEGENDA

NOME/ ENDEREÇO OBRA

Apto. Carol e Regis
AV. CARLOS CALDEIRA FILHO, 37
Torre A2 | Apto 102 | 1º Andar - São Paulo

CLIENTE

CAROL E REGIS
ASSUNTO
PLANTA
DEMOLIÇÃO

DATA INICIAL FASE

25/11/2025
FOLHA
02/38

Entrega	xx/xx	xxxxxxxx
REVISÃO	DATA	DESCRIÇÃO



ARQUITETURA

CAU nº A267885-3
na.arq@outlook.com
naarquitectura.escriptorio@gmail.com
SAO PAULO SP TEL +55 11 94505-7331

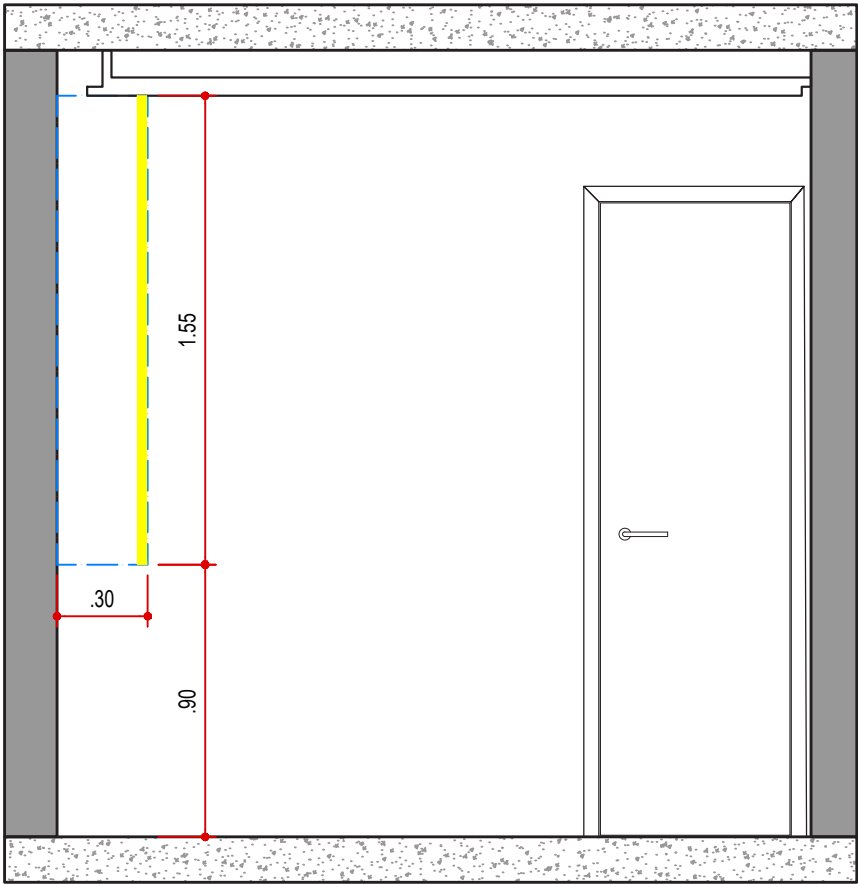

VISTA 01 - DEMOLIÇÃO
WC SUÍTE 01
ESCALA 1:25

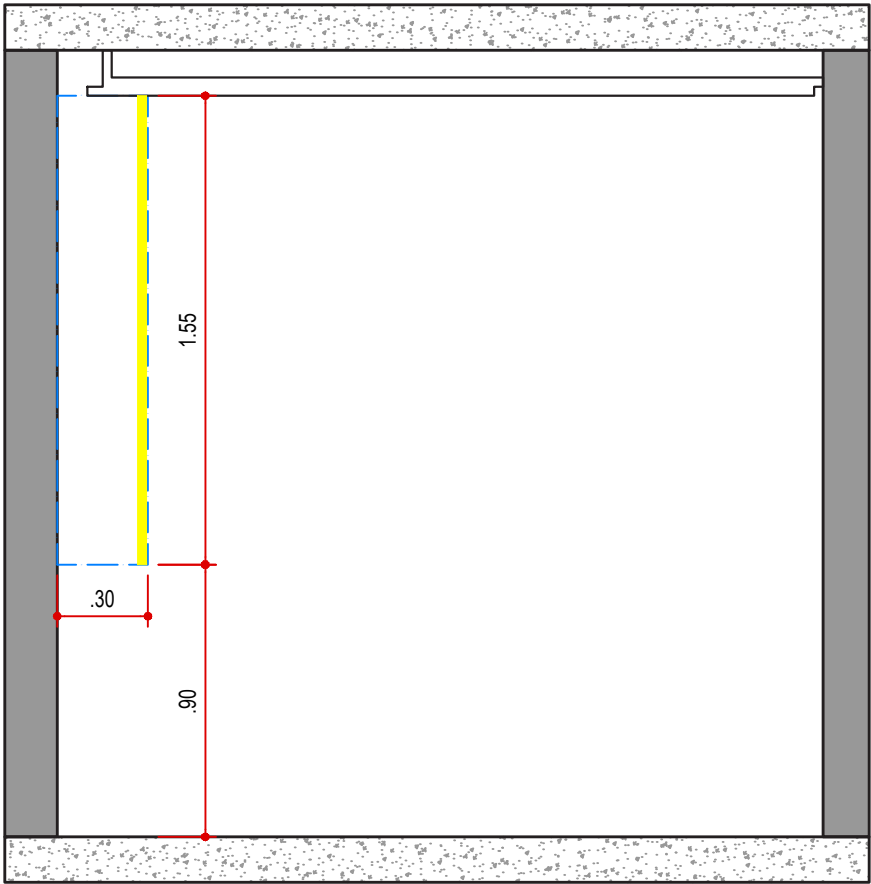

VISTA 02 - DEMOLIÇÃO
WC SUÍTE 02
ESCALA 1:25

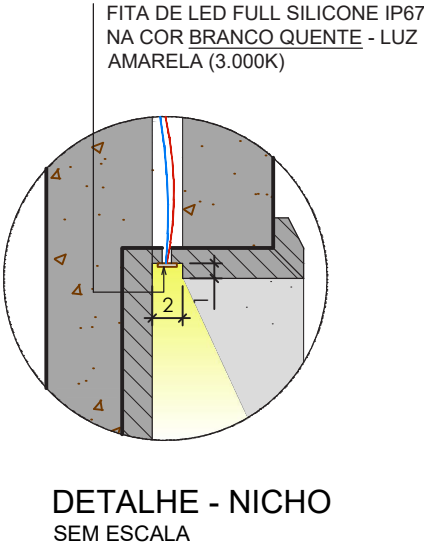

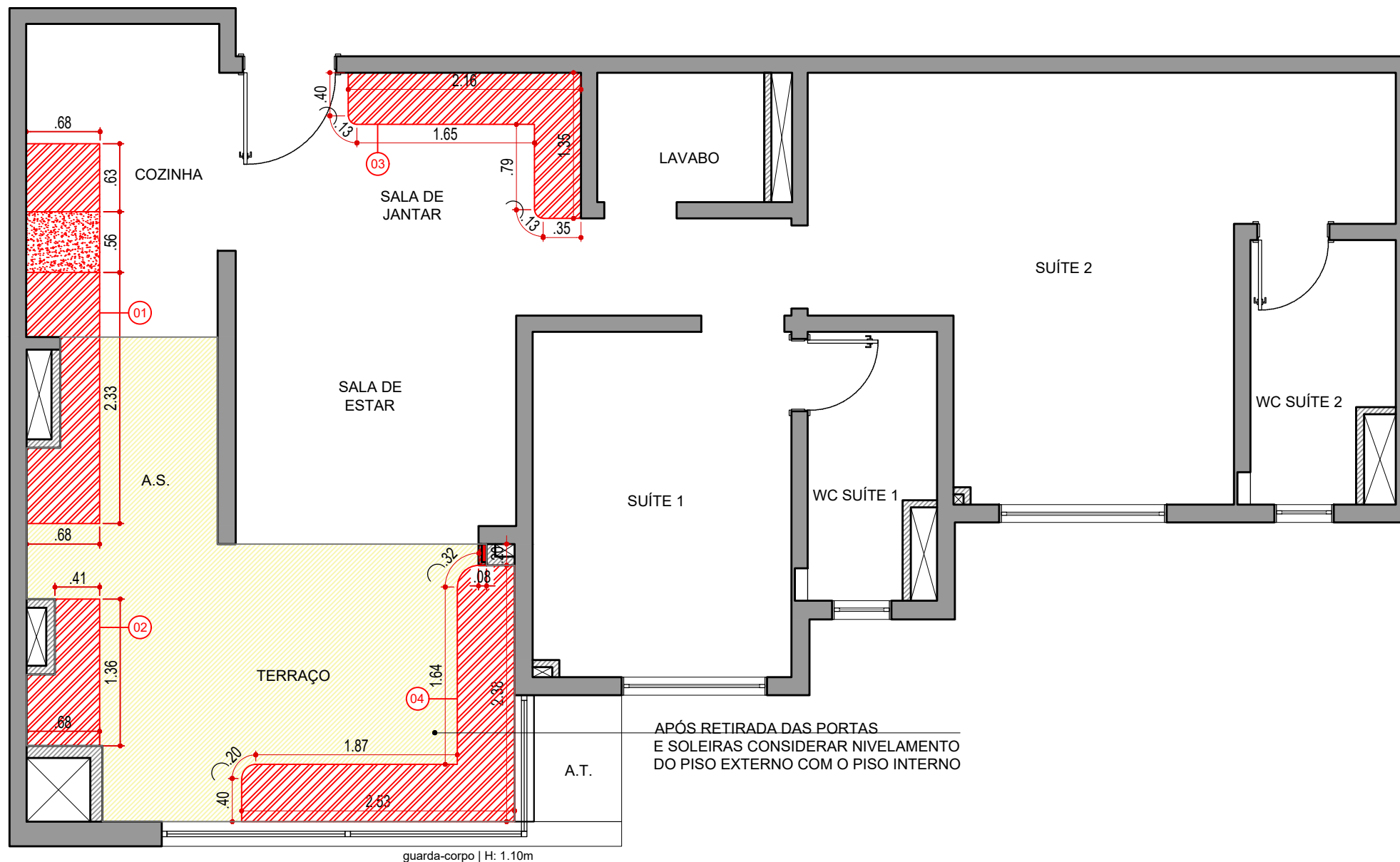

PLANTA DE CONSTRUÇÃO
ESCALA 1:50

LEGENDA DE OBRA: CONSTRUÇÃO	
SÍMBOLO	DESCRIÇÃO
	PAREDE DRYWALL À CONSTRUIR
	BASE H.: 10CM DO PISO ACABADO
	BASE H.: 5CM DO PISO ACABADO
	NIVELAR PISO EXTERNO COM O PISO INTERNO

LEGENDA

NOME/ ENDEREÇO OBRA

Apto. Carol e Regis

AV. CARLOS CALDEIRA FILHO, 37
Torre A2 | Apto 102 | 1º Andar - São Paulo

CLIENTE

CAROL E REGIS

ASSUNTO

PLANTA
CONSTRUÇÃO

DATA INICIAL FASE

25/11/2025

FOLHA

04/38

Entrega xx/xx xxxxxxxx

REVISÃO DATA DESCRIÇÃO



ARQUITETURA

CAU nº A267885-3

na.arq@outlook.com

naarquitectura.escriptorio@gmail.com

SAO PAULO SP

TEL +55 11 94505-7331

NOTAS!

- TODAS AS MEDIDAS DEVERÃO SER CONFIRMADAS NO LOCAL PELOS CONTRATADOS ANTES DA EXECUÇÃO;

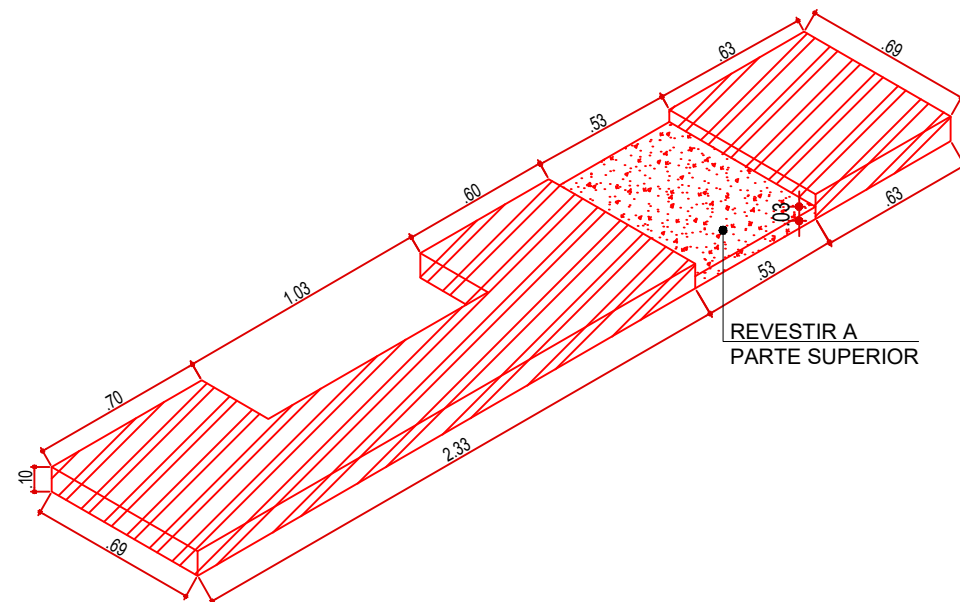

01 PERSPECTIVA
SAPATA 01
ESCALA 1:25

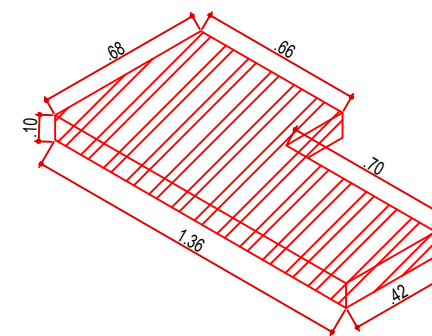

02 PERSPECTIVA
SAPATA 02
ESCALA 1:25

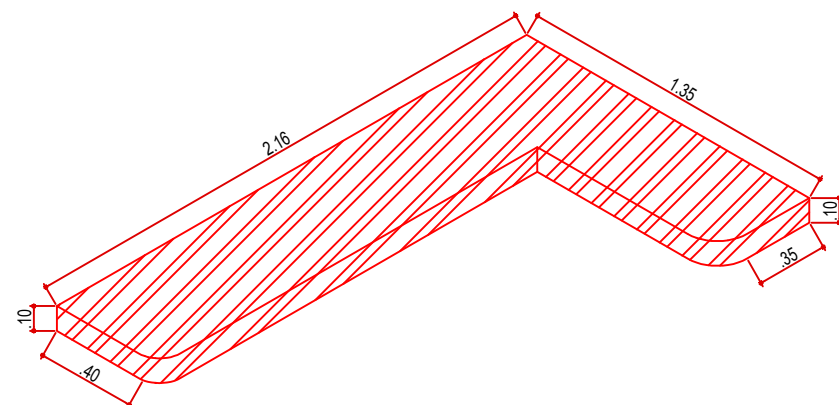

03 PERSPECTIVA
SAPATA 03
ESCALA 1:25

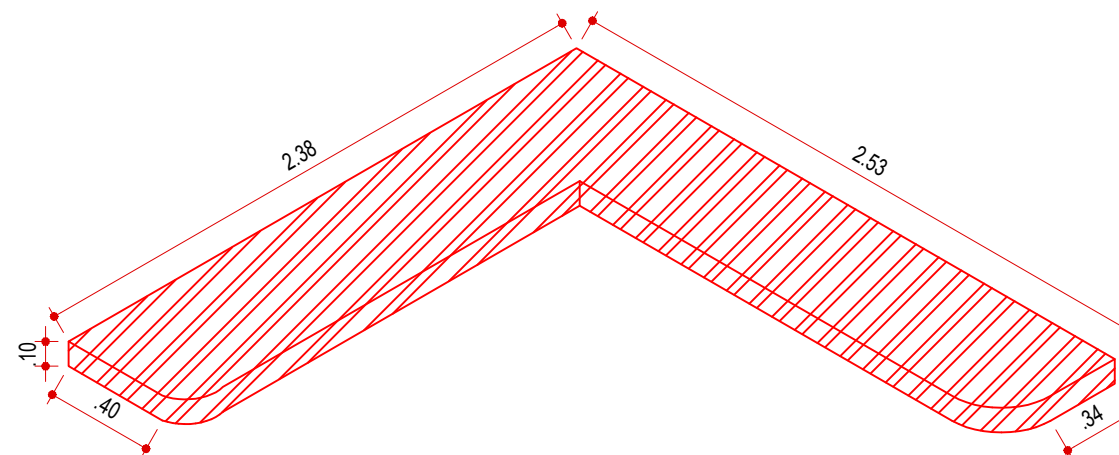

03 PERSPECTIVA
SAPATA 04
ESCALA 1:25

LEGENDA

NOME/ ENDEREÇO OBRA

Apto. Carol e Regis

AV. CARLOS CALDEIRA FILHO, 37
Torre A2 | Apto 102 | 1º Andar - São Paulo

CLIENTE
CAROL E REGIS

ASSUNTO
DETALHES
CONSTRUÇÃO

DATA INICIAL FASE
25/11/2025

FOLHA
05/38

Entrega	xx/xx	xxxxxxxx
REVISÃO	DATA	DESCRIÇÃO



ARQUITETURA

CAU n° A267885-3

na.arq@outlook.com

naarquitectura.escriptorio@gmail.com

SAO PAULO SP TEL +55 11 94505-7331

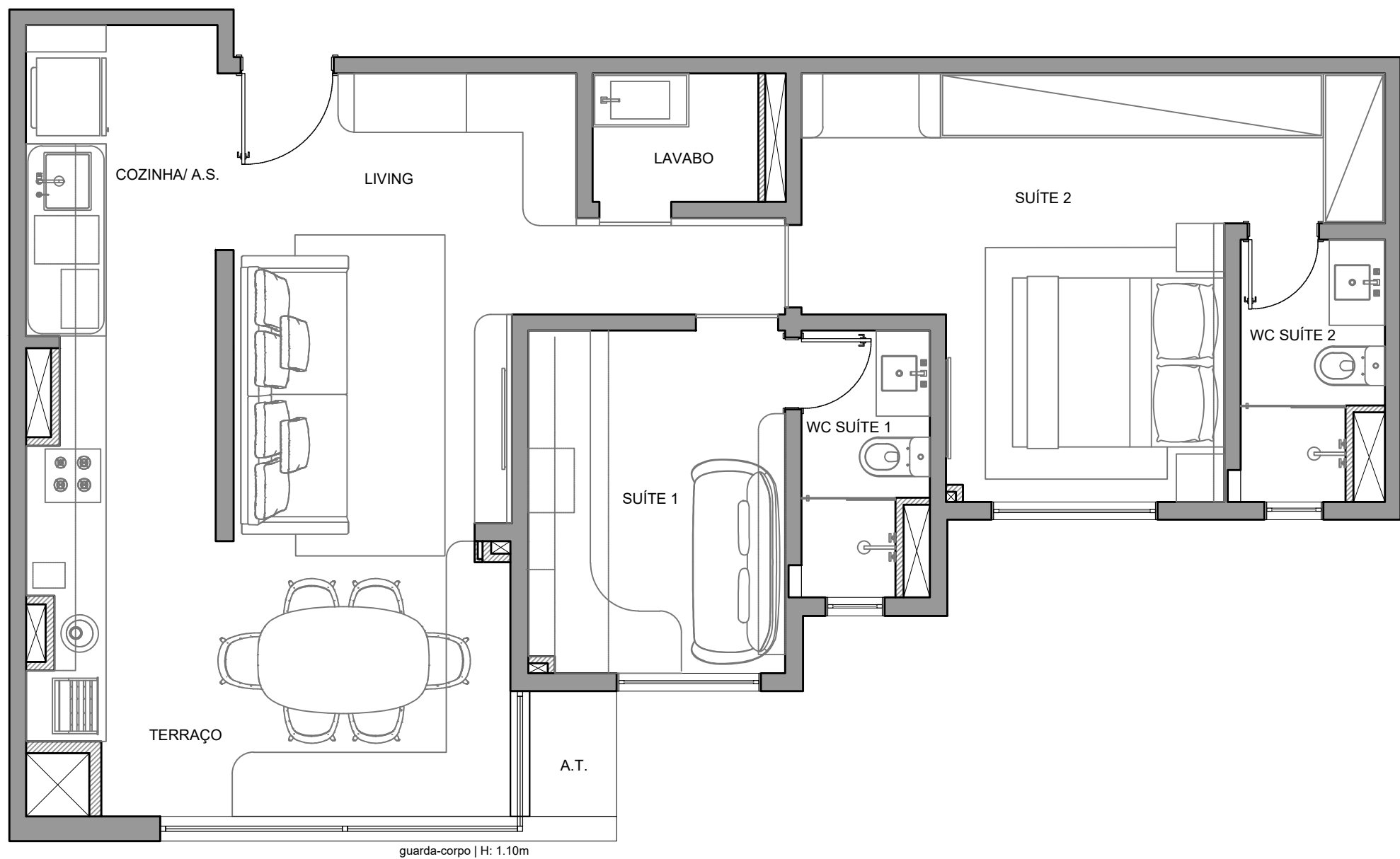

PLANTA DE LAYOUT
ESCALA 1:50

LEGENDA

NOME/ ENDEREÇO OBRA

Apto. Carol e Regis

AV. CARLOS CALDEIRA FILHO, 37
Torre A2 | Apto 102 | 1º Andar - São Paulo

CLIENTE

CAROL E REGIS

ASSUNTO

PLANTA
LAYOUT

DATA INICIAL FASE

25/11/2025

FOLHA

06/38

Entrega	xx/xx	xxxxxxxx
REVISÃO	DATA	DESCRIÇÃO



ARQUITETURA

CAU nº A267885-3

na.arq@outlook.com

naarquitetura.escritorio@gmail.com

SAO PAULO SP

TEL +55 11 94505-7331

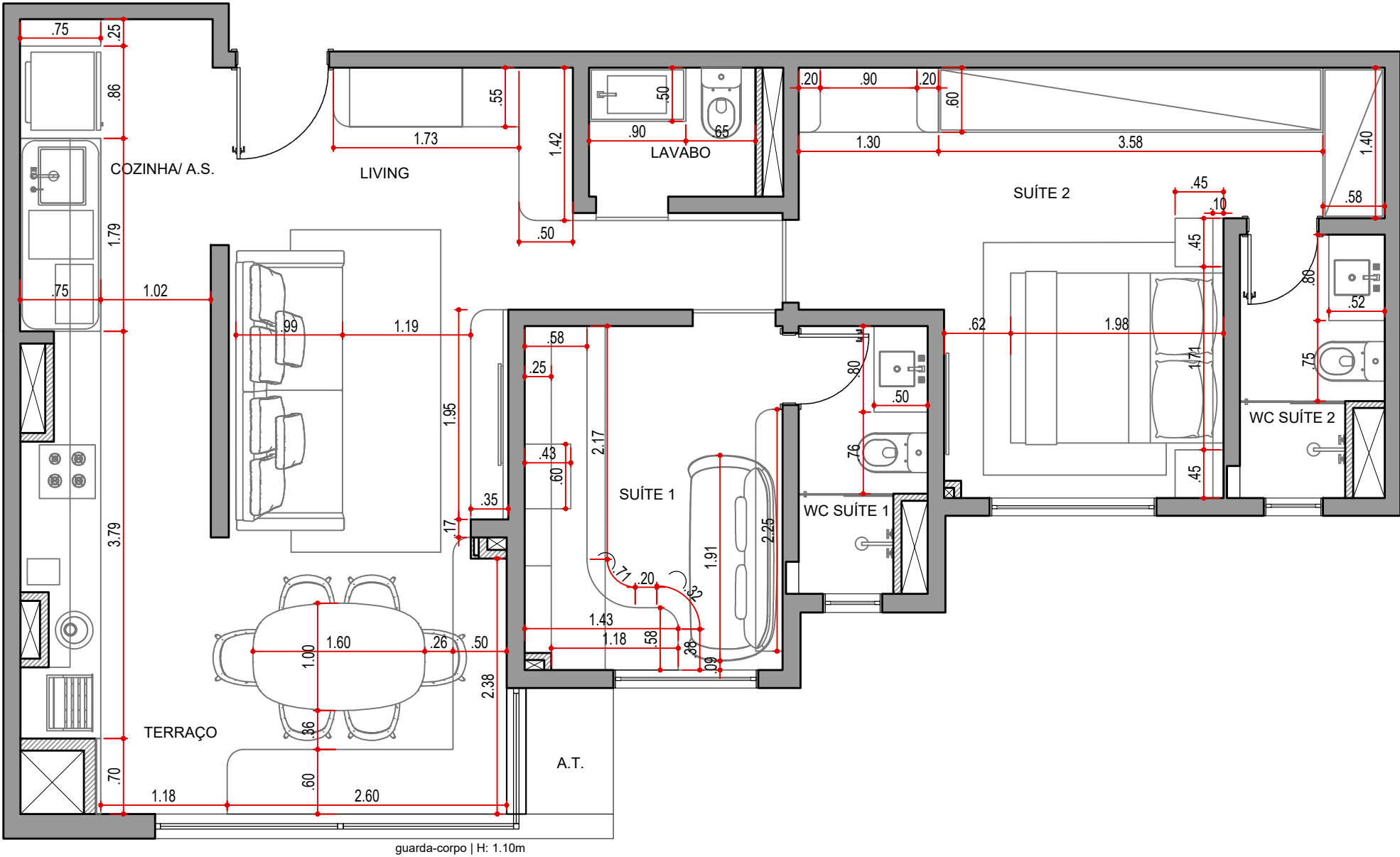

PLANTA DE LAYOUT COM COTAS
ESCALA 1:50

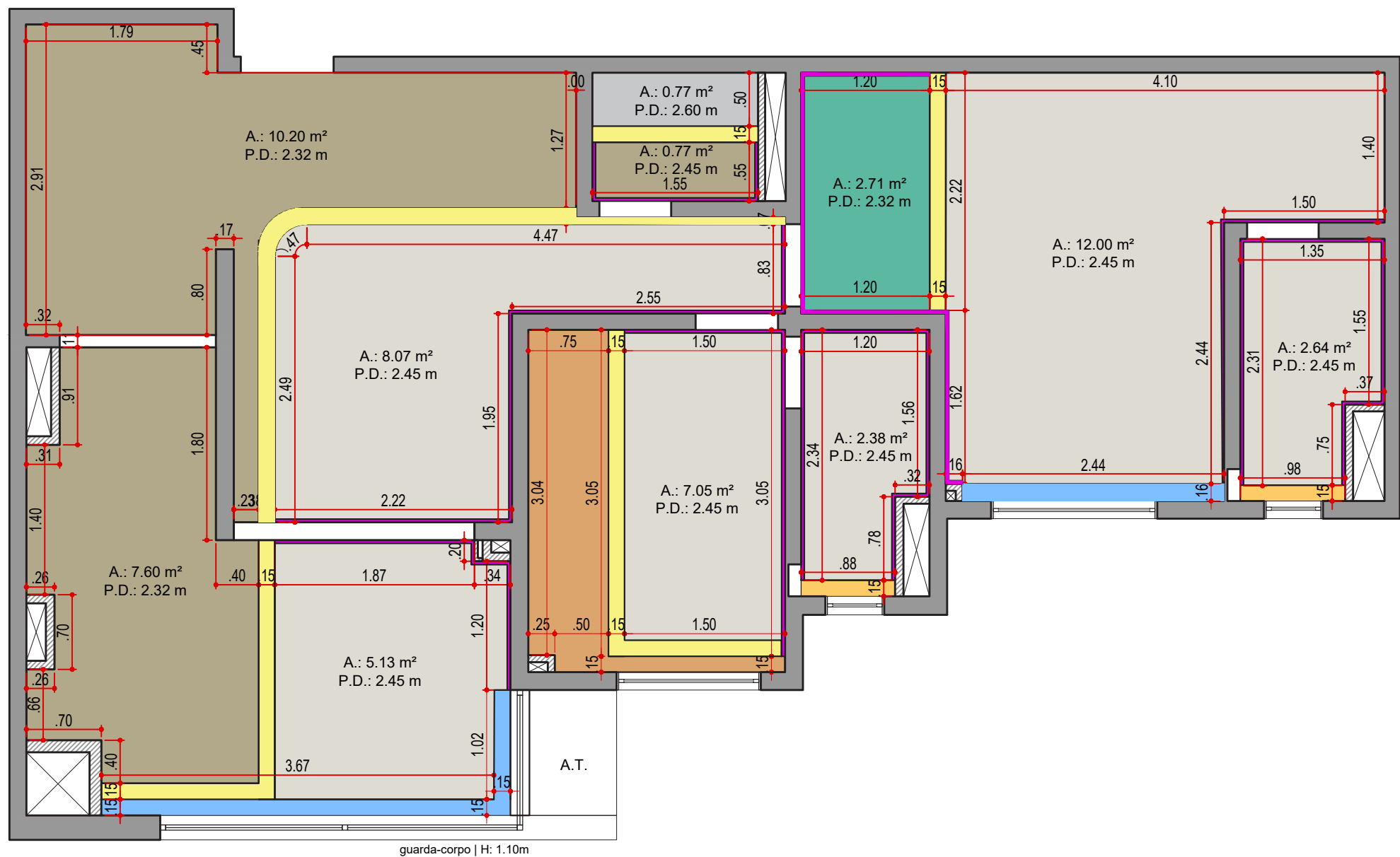

PLANTA DE FORRO
ESCALA 1:50

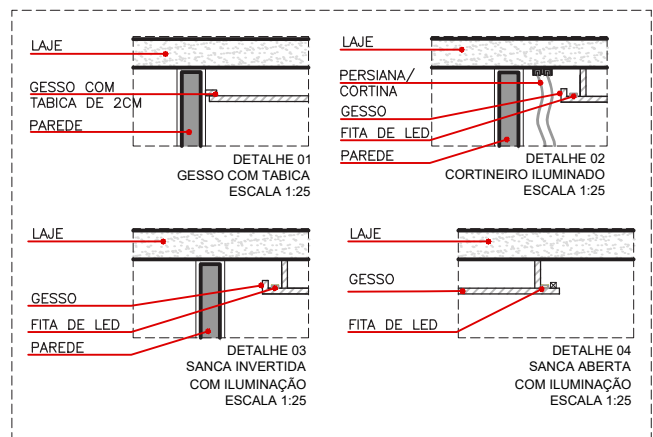

LEGENDA DE GESSO / DRYWALL

SÍMBOLO	DESCRIÇÃO	QNTD.
	SANCA ABERTA COM ILUMINAÇÃO - VER DET. 04	2.83 m²
	FORRO LISO - PINTURA COR BRANCO GELO	34.85 m²
	LAJE COM - PINTURA COR BRANCO GELO	0.77 m²
	FORRO COM PAPEL DE PAREDE AMADEIRADO	18.57 m²
	LAJE COM PAPEL DE PAREDE	2.61 m²
	CORTINEIRO ABERTO ILUMINADO - VER DET. 02	8.63 ml
	SANCA INVERTIDA COM ILUMINAÇÃO - VER DET. 03	0.31 m²
	FORRO LISO - PINTURA COR LAGOA NATURAL	2.71 m²
	TABICA - VER DET. 01	76.55 ml

NOTAS!

- CONFIRMAR MEDIDAS NO LOCAL ANTES DA EXECUÇÃO;
- TODOS OS PONTOS ELÉTRICOS E LUMINOTÉCNICOS DEVEM SER CONFIRMADOS NO LOCAL PELOS CONTRATADOS;
- CONSIDERAR ABRIGO DO DRIVE DAS FITAS DE LED NO FORRO DE GESSO, PRÓXIMO À ALGUMA LUMINÁRIA;
- COMPATIBILIZAR COM A MARCENARIA OS PONTOS INDICADOS PARA APLICAÇÃO DE REFORÇO NO FORRO DE GESSO E/OU PAREDE EM DRYWALL;

LEGENDA

NOME/ ENDEREÇO OBRA

Apto. Carol e Regis

AV. CARLOS CALDEIRA FILHO, 37
Torre A2 | Apto 102 | 1º Andar - São Paulo

CLIENTE

CAROL E REGIS

ASSUNTO

PLANTA

FORRO

DATA INICIAL FASE

25/11/2025

FOLHA

08/38

Entrega

xx/xx

xxxxxxx

REVISÃO

DATA

DESCRIÇÃO



ARQUITETURA

CAU nº A267885-3

na.arq@outlook.com

naarquitetura.escriptorio@gmail.com

SAO PAULO SP

TEL +55 11 94505-7331

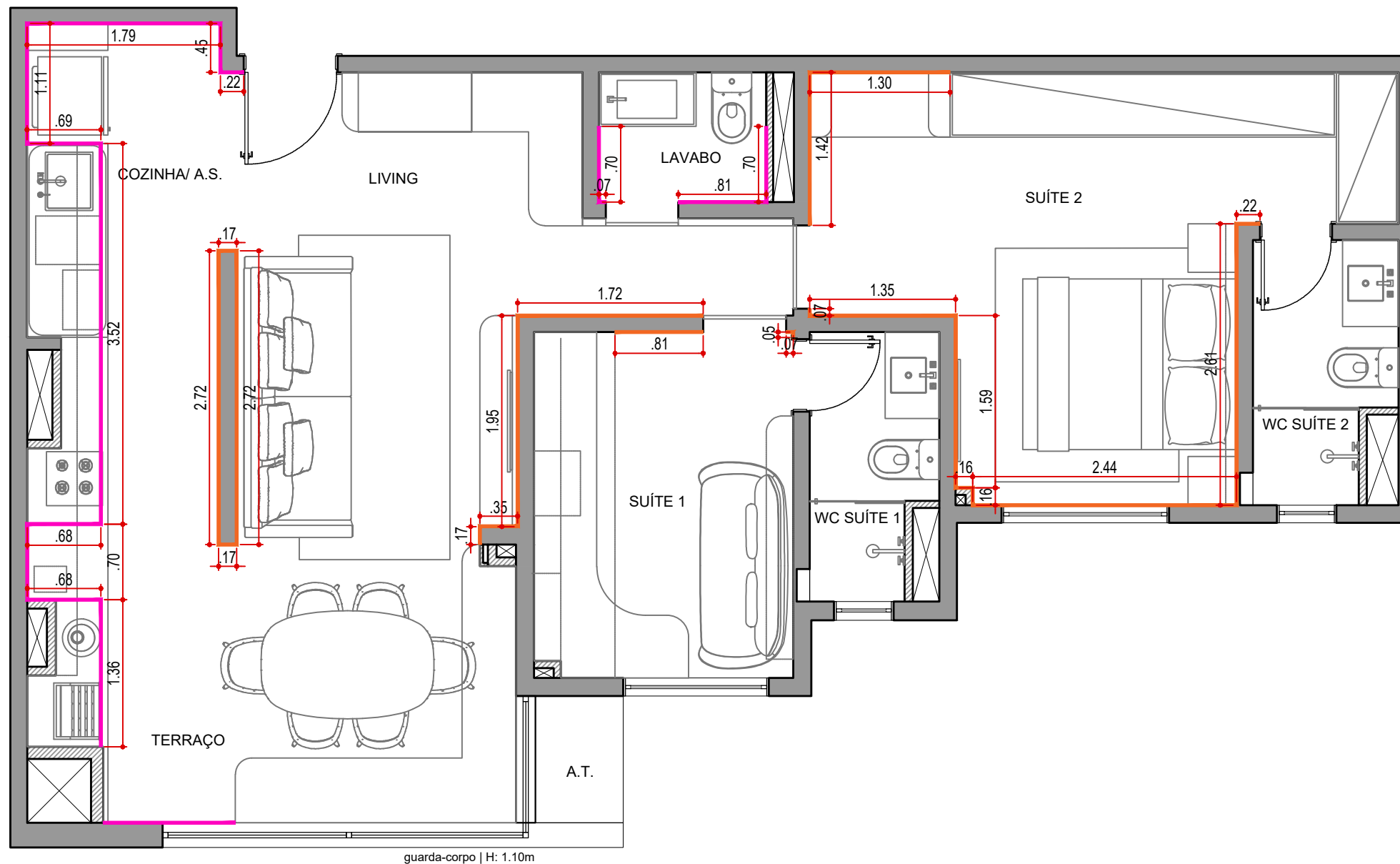

PLANTA DE RODAPÉ
ESCALA 1:50

LEGENDA DE RODAPÉ

SÍMBOLO	DESCRIÇÃO
	RODAPÉ CITTA SGR PORTINARI - H.: 5CM
	RODAPÉ BRANCO LISO - H.: 5CM

NOTAS!

- CONFIRMAR MEDIDAS NO LOCAL ANTES DA EXECUÇÃO;
- INCLUIR PERDA NA COMPRA DE MATERIAIS;
- ENCONTRO DAS PEÇAS EM ACABAMENTO 45°;
- INSTALAÇÃO DOS RODAPÉS LIBERADA SOMENTE APÓS CONCLUSÃO DA MARCENARIA;

LEGENDA

NOME/ ENDEREÇO OBRA

Apto. Carol e Regis

AV. CARLOS CALDEIRA FILHO, 37
Torre A2 | Apto 102 | 1º Andar - São Paulo

CLIENTE

CAROL E REGIS

ASSUNTO

PLANTA

RODAPÉ

DATA INICIAL FASE

25/11/2025

FOLHA

09/38

Entrega	xx/xx	xxxxxxxx
REVISÃO	DATA	DESCRIÇÃO



ARQUITETURA

CAU nº A267885-3

na.arq@outlook.com

naarquitectura.escriptorio@gmail.com

SAO PAULO SP

TEL +55 11 94505-7331

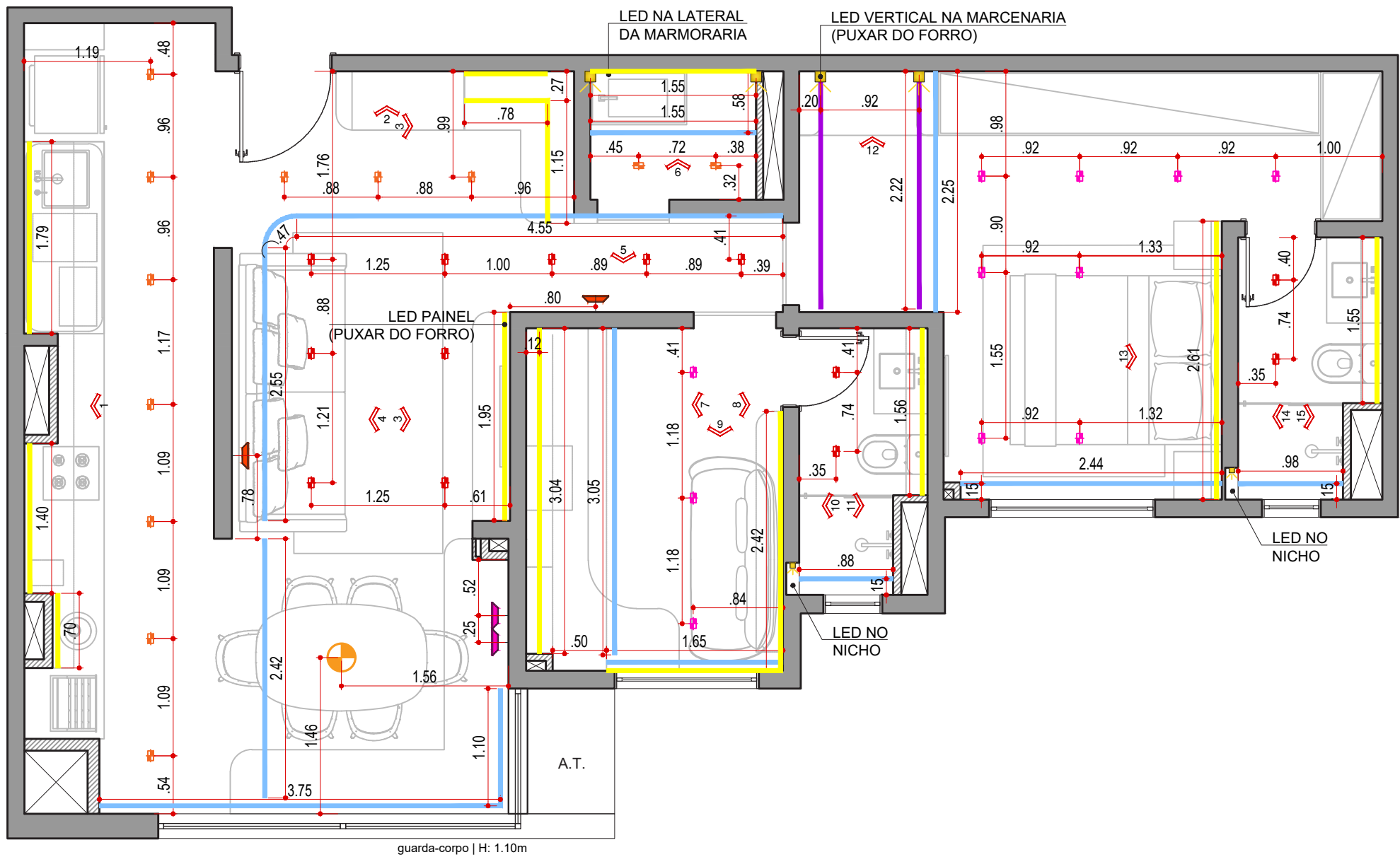

PLANTA DE ILUMINAÇÃO
ESCALA 1:50

**** IMPORTANTE:**
- TODAS AS ILUMINAÇÕES DOS QUARTOS SERÃO 2700K, NOS DEMAIS AMBIENTES SERÃO 3000K;

LEGENDA DE ILUMINAÇÃO

CÓD.	SIMB.	DESCRIÇÃO
01		SPOT DE EMBUTIR FACE RECUADO RETANGULAR DUPLO MINI DICRÓICA 12,5 x 7 x 3,5 cm (AxLxP), COR BRANCO, 3000K - SAVE ENERGY SE-330.3126
02		SPOT DE EMBUTIR FACE RECUADO RETANGULAR DUPLO MINI DICRÓICA 12,5 x 7 x 3,5 cm (AxLxP), COR PRETO, 3000K SAVE ENERGY SE-330.3128
03		PERFIL DE EMBUTIR BABY LINEAR 2cm, COR BRANCO GAYA 1265 + FITA LED 3000K
04		PERFIL DE EMBUTIR BABY LINEAR 2cm, COR BRANCO GAYA 1265 + FITA LED 3000K
05		PERFIL DE EMBUTIR LINEAR 2cm, ALUMÍNIO E POLICARBONATO BRANCO - NORDECOR 4160 + FITA LED 3000K
06		FITA LED 3000K
07		ARANDELA DE PAREDE LED FRAME LINEAR 3000K 30cm, COR PRETA - MONTARE 339.60.30
08		ARANDELA DE PAREDE LED REDONDA, LUZ INDIRETA 3000K, COR BRANCO - MARCA À DEFINIR
09		PENDENTE ROCAILLEI ESFERA LATERAL 1.40m VETRO LUCCI
10		SPOT EMBUTIR FACE RECUADO RETANGULAR DUPLO MINI DICRÓICA 12,5 x 7 x 3,5 cm (AxLxP), COR BRANCO, 2700K - SAVE ENERGY SE-330.3126

LEGENDA DE ILUMINAÇÃO

CÓD.	SIMB.	DESCRIÇÃO	QNTD.
01		MINI SPOT DE EMBUTIR RECUADO BRANCO 3000K	27
02		MINI SPOT DE EMBUTIR RECUADO PRETO 3000K	12
03		PERFIL DE LED EMBUTIDO NA MARCENARIA/ MARMOR.	27.00 m
04		FITA DE LED VERTICAL (PAREDE)	6.30 m
05		PERFIL DE LED + FITA EMBUTIDO NO FORRO	4.50 m
06		FITA DE LED NO CORTINEIRO/ SANCA	24.60 m
07		ARANDELA RETANGULAR PRETA	02
08		ARANDELA REDONDA BRANCA - D.: 40 e 30 CM	02
09		PENDENTE RETANGULAR PRETO	01
10		MINI SPOT DE EMBUTIR RECUADO PRETO 2700K	12

LEGENDA

NOME/ ENDEREÇO OBRA

Apto. Carol e Regis
AV. CARLOS CALDEIRA FILHO, 37
Torre A2 | Apto 102 | 1º Andar - São Paulo

CLIENTE

CAROL E REGIS
ASSUNTO
PLANTA
ILUMINAÇÃO

DATA INICIAL FASE

25/11/2025
FOLHA
10/38

Entrega xx/xx xxxxxxxx

REVISÃO DATA DESCRIÇÃO



ARQUITETURA

CAU nº A267885-3
na.arq@outlook.com
naarquitectura.escriptorio@gmail.com
SAO PAULO SP TEL +55 11 94505-7331

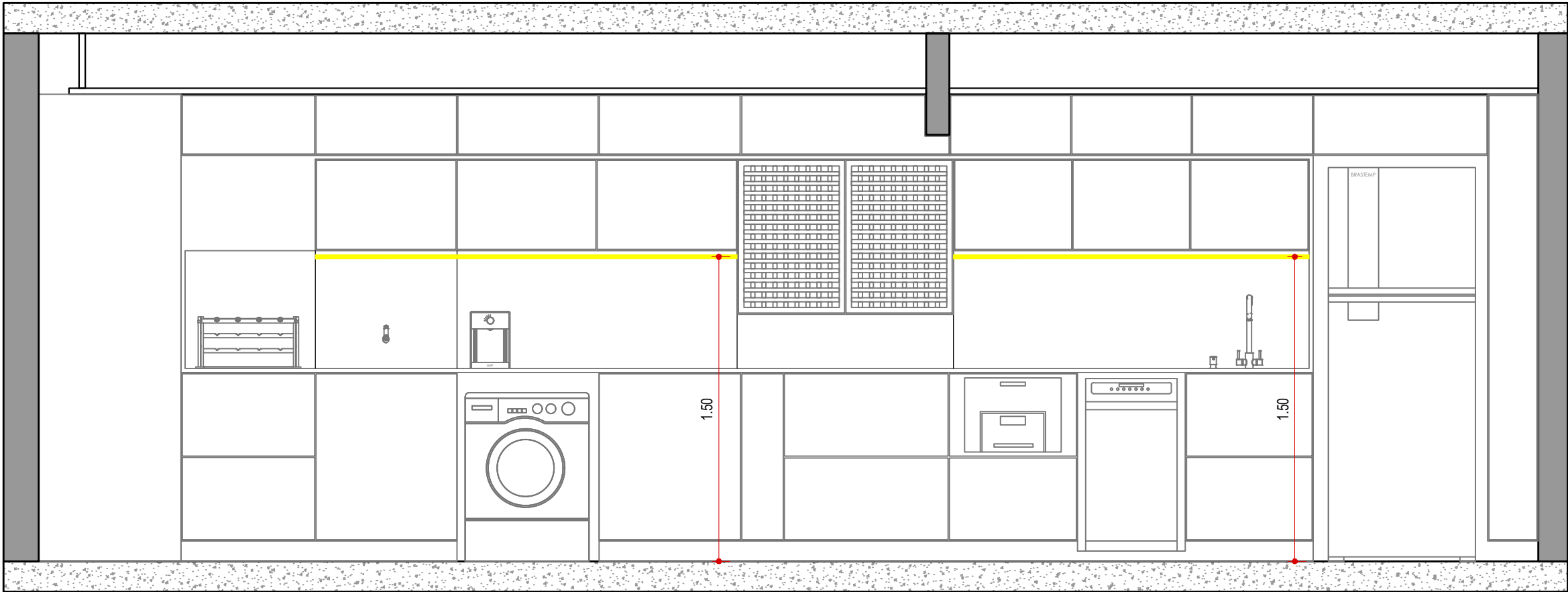

VISTA 01 - ILUMINAÇÃO
COZINHA | A.S. | TERRAÇO
ESCALA 1:25

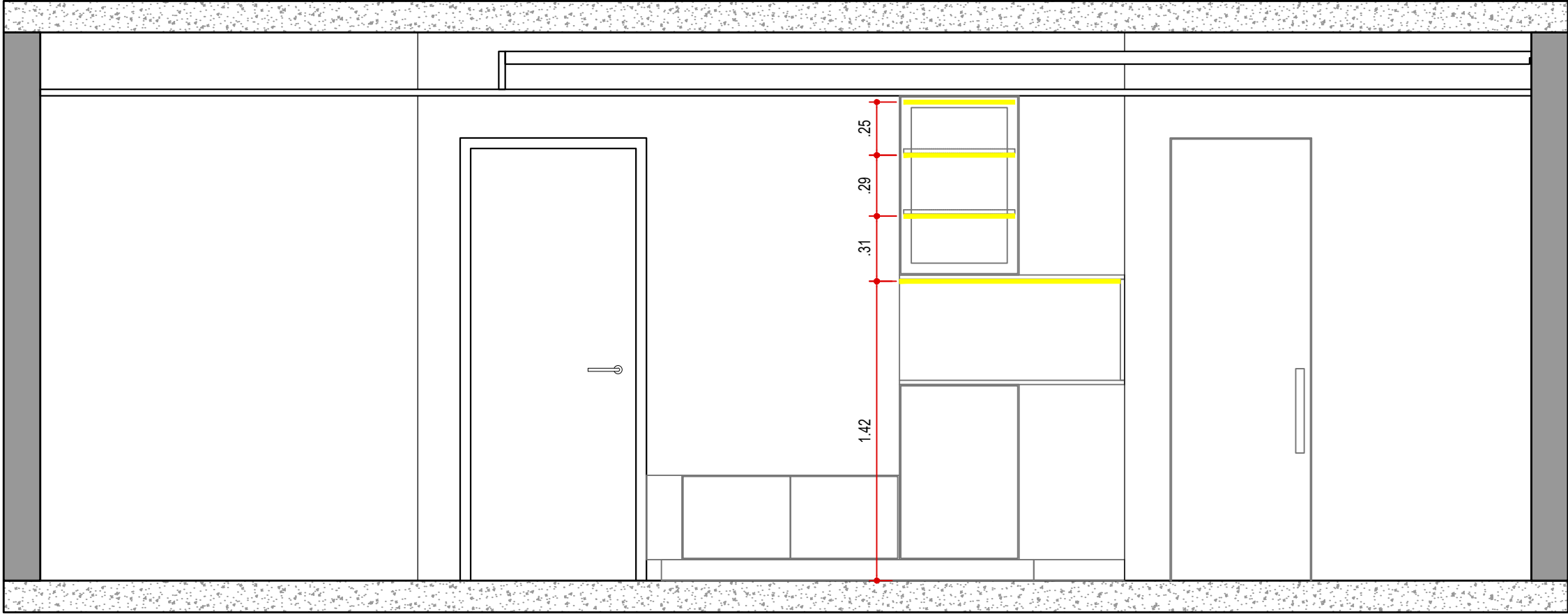

VISTA 02 - ILUMINAÇÃO
HALL DE ENTRADA
ESCALA 1:25

LEGENDA

NOME/ ENDEREÇO OBRA

Apto. Carol e Regis

AV. CARLOS CALDEIRA FILHO, 37

Torre A2 | Apto 102 | 1º Andar - São Paulo

CLIENTE

CAROL E REGIS

ASSUNTO

VISTAS

ILUMINAÇÃO

DATA INICIAL FASE

25/11/2025

FOLHA

11/38

Entrega	xx/xx	xxxxxxxx
REVISÃO	DATA	DESCRIÇÃO

ARQUITETURA

CAU nº A267885-3

na.arq@outlook.com

naarquitectura.escriptorio@gmail.com

SAO PAULO SP TEL +55 11 94505-7331

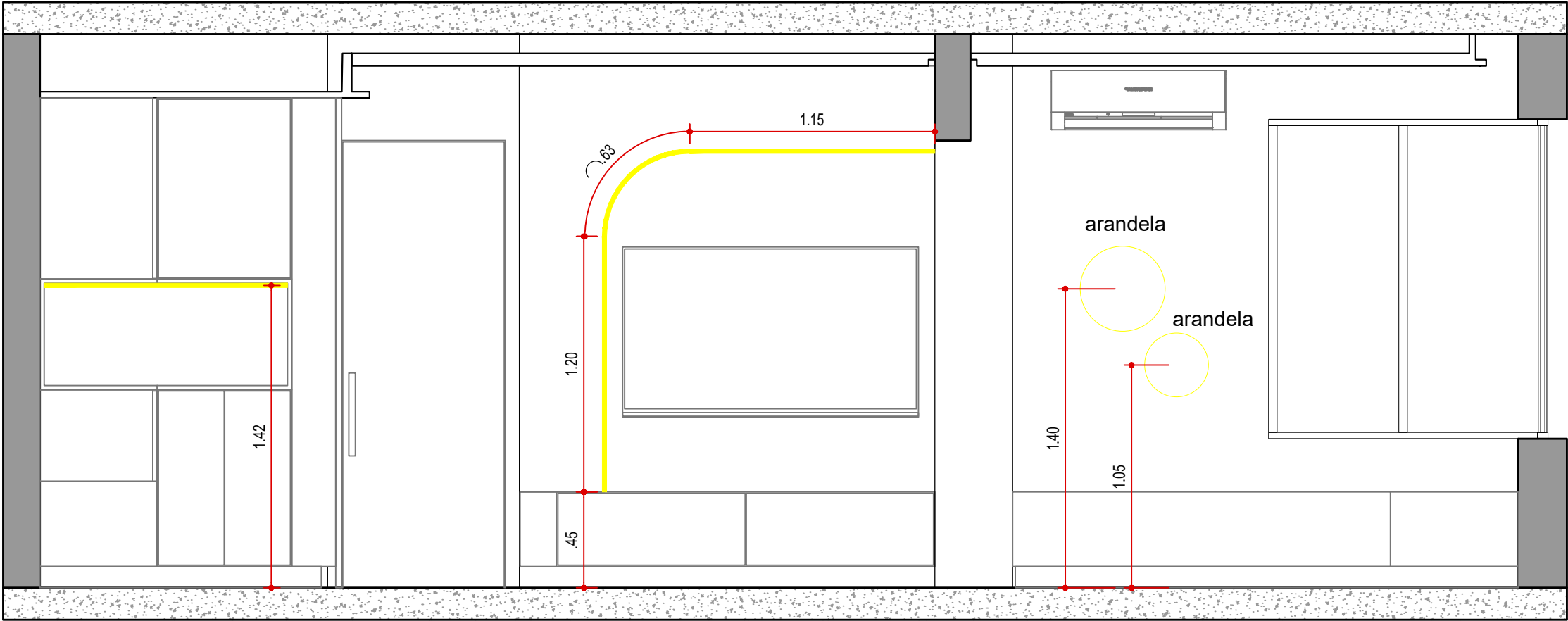

VISTA 03 - ILUMINAÇÃO
HALL DE ENTRADA | LIVING | TERRAÇO
ESCALA 1:25

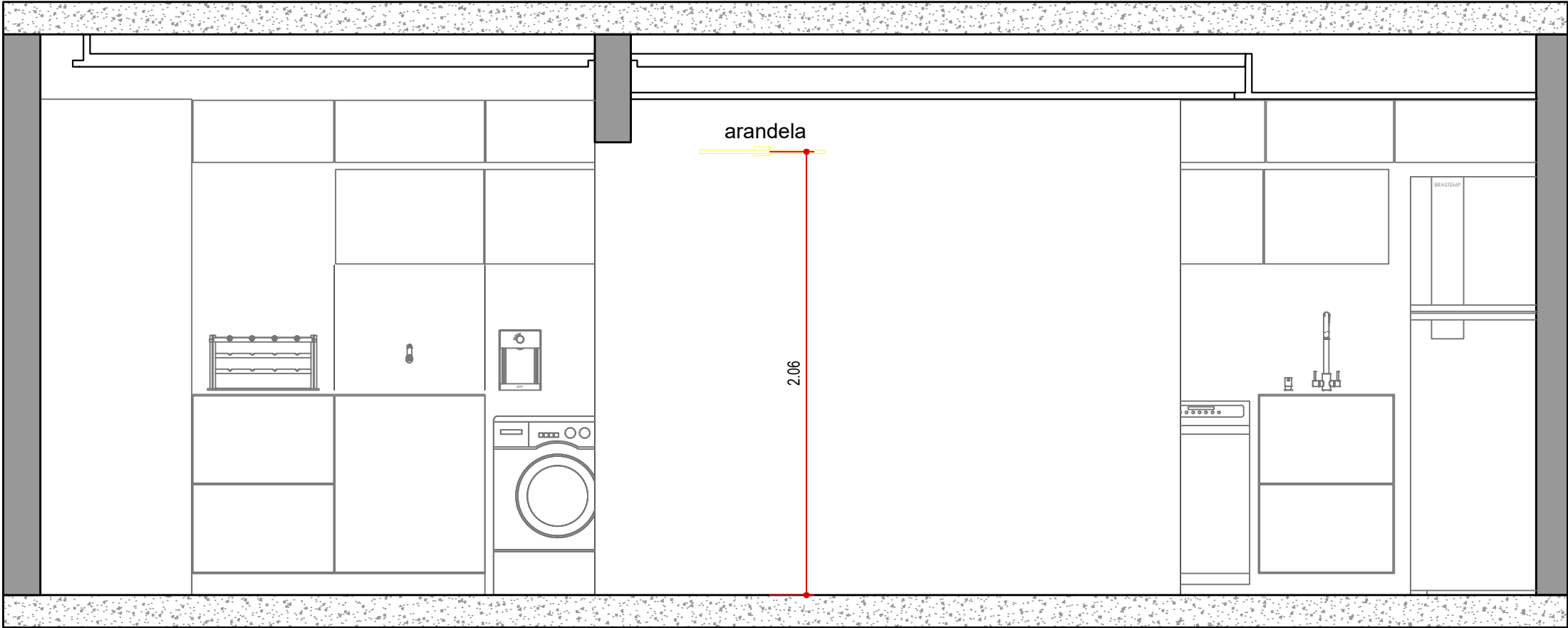

VISTA 04 - ILUMINAÇÃO
LIVING
ESCALA 1:25

LEGENDA

NOME/ ENDEREÇO OBRA

Apto. Carol e Regis
AV. CARLOS CALDEIRA FILHO, 37
Torre A2 | Apto 102 | 1º Andar - São Paulo

CLIENTE

CAROL E REGIS
ASSUNTO
VISTAS
ILUMINAÇÃO

DATA INICIAL FASE

25/11/2025
FOLHA
12/38

Entrega	xx/xx	xxxxxxxx
REVISÃO	DATA	DESCRIÇÃO



ARQUITETURA

CAU nº A267885-3
na.arq@outlook.com
naarquitectura.escriptorio@gmail.com
SAO PAULO SP TEL +55 11 94505-7331

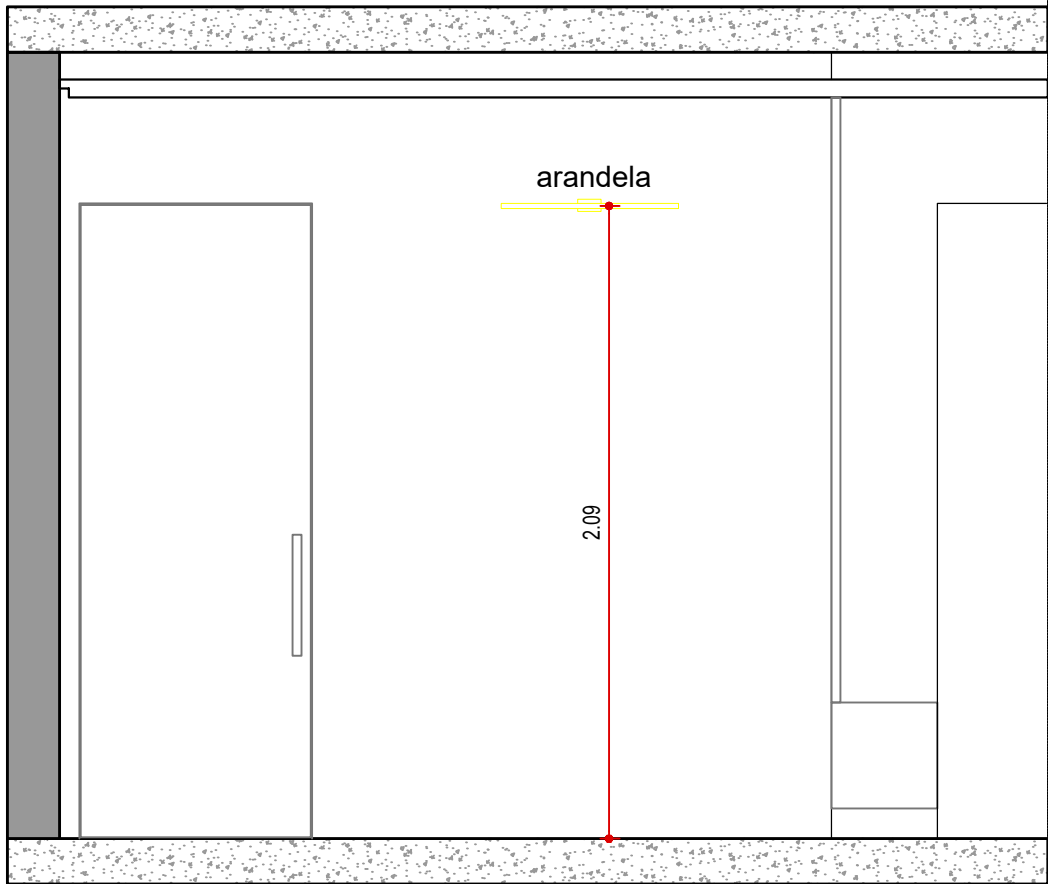

VISTA 05 - ILUMINAÇÃO
CIRCULAÇÃO
ESCALA 1:25

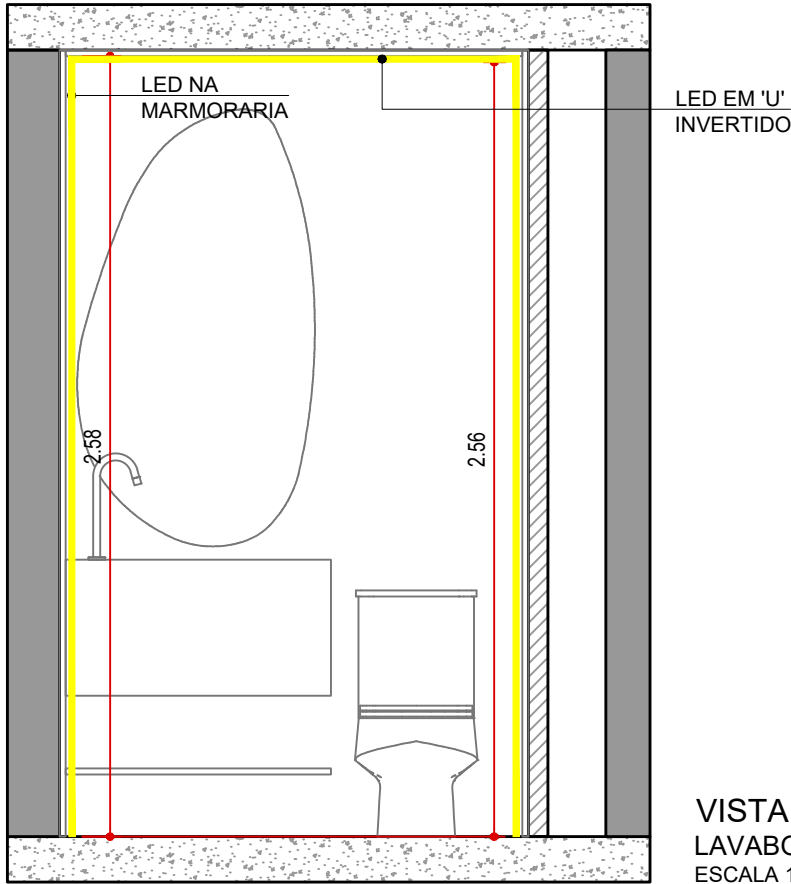

VISTA 06 - ILUMINAÇÃO
LAVABO
ESCALA 1:25

LEGENDA

NOME/ ENDEREÇO OBRA

Apto. Carol e Regis
AV. CARLOS CALDEIRA FILHO, 37
Torre A2 | Apto 102 | 1º Andar - São Paulo

CLIENTE

CAROL E REGIS
ASSUNTO
VISTAS
ILUMINAÇÃO

DATA INICIAL FASE

25/11/2025
FOLHA
13/38

Entrega	xx/xx	xxxxxxxx
REVISÃO	DATA	DESCRIÇÃO



ARQUITETURA

CAU nº A267885-3
na.arq@outlook.com
naarquitectura.escritorio@gmail.com
SAO PAULO SP TEL +55 11 94505-7331

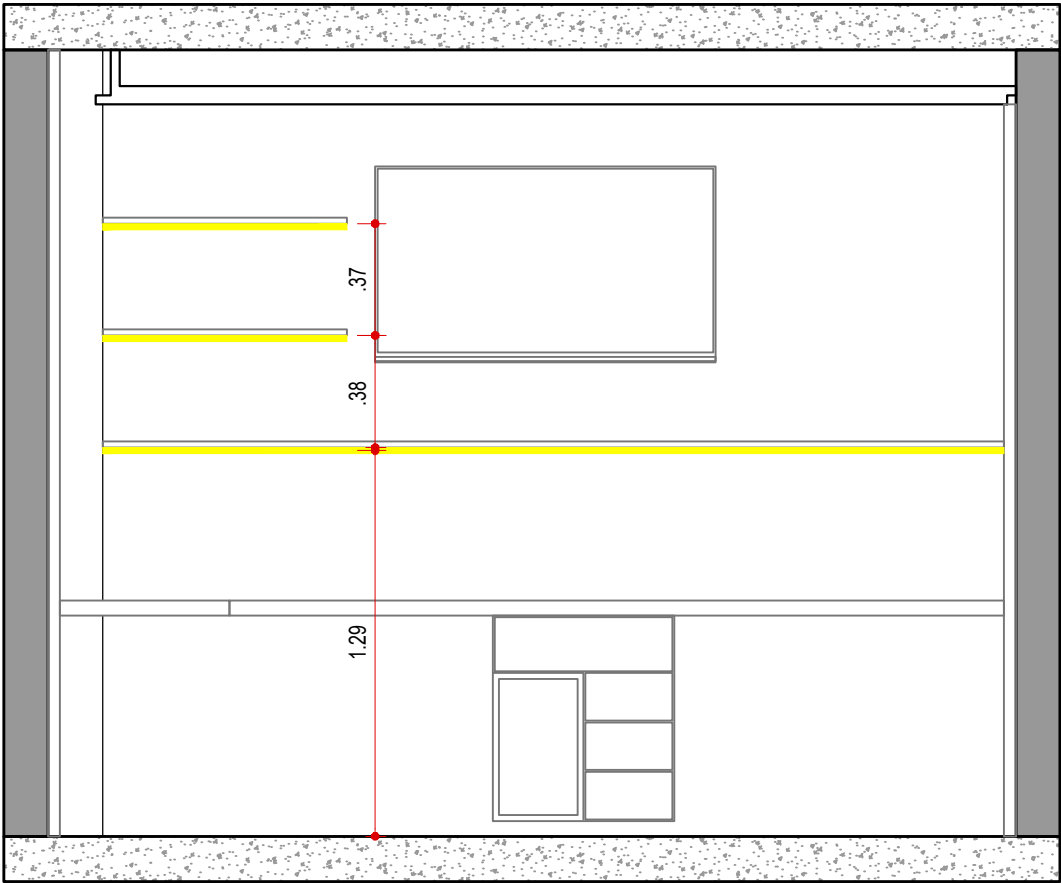

VISTA 07 - ILUMINAÇÃO
SUÍTE 01
ESCALA 1:25

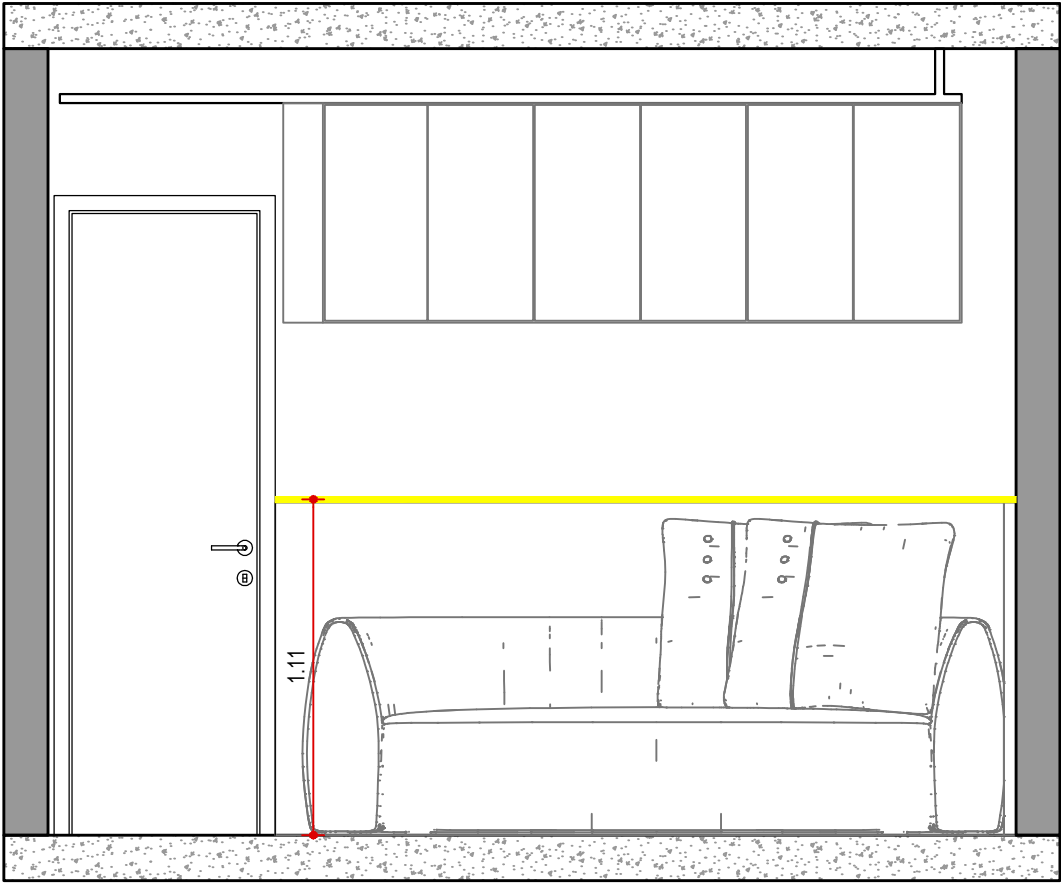

VISTA 08 - ILUMINAÇÃO
SUÍTE 01
ESCALA 1:25

LEGENDA

NOME/ ENDEREÇO OBRA

Apto. Carol e Regis
AV. CARLOS CALDEIRA FILHO, 37
Torre A2 | Apto 102 | 1º Andar - São Paulo

CLIENTE

CAROL E REGIS
ASSUNTO
VISTAS
ILUMINAÇÃO

DATA INICIAL FASE

25/11/2025
FOLHA
14/38

Entrega	xx/xx	xxxxxxxx
REVISÃO	DATA	DESCRIÇÃO



ARQUITETURA

CAU nº A267885-3
na.arq@outlook.com
naarquitectura.escritorio@gmail.com
SAO PAULO SP TEL +55 11 94505-7331

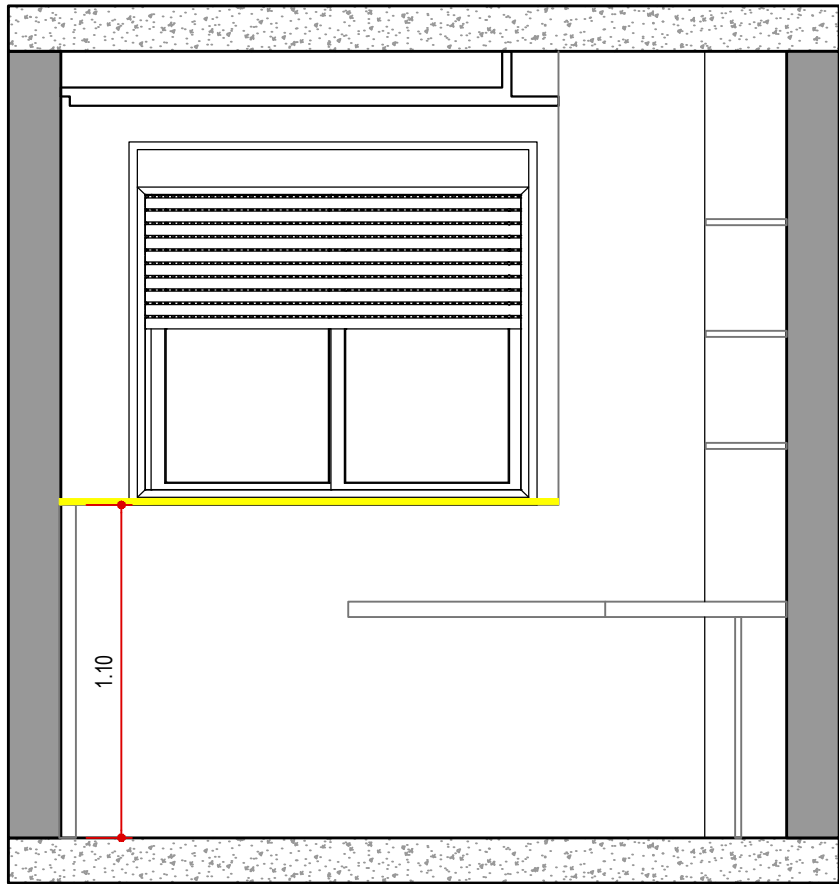

VISTA 09 - ILUMINAÇÃO
SUÍTE 01
ESCALA 1:25

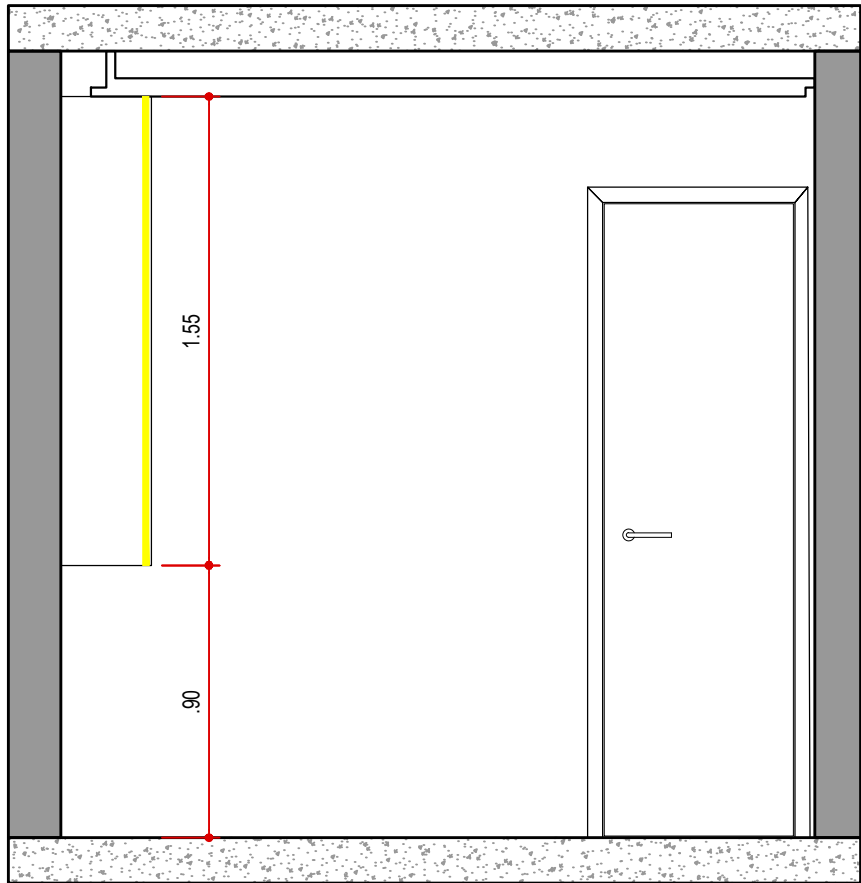

VISTA 10 - ILUMINAÇÃO
WC SUÍTE 01
ESCALA 1:25

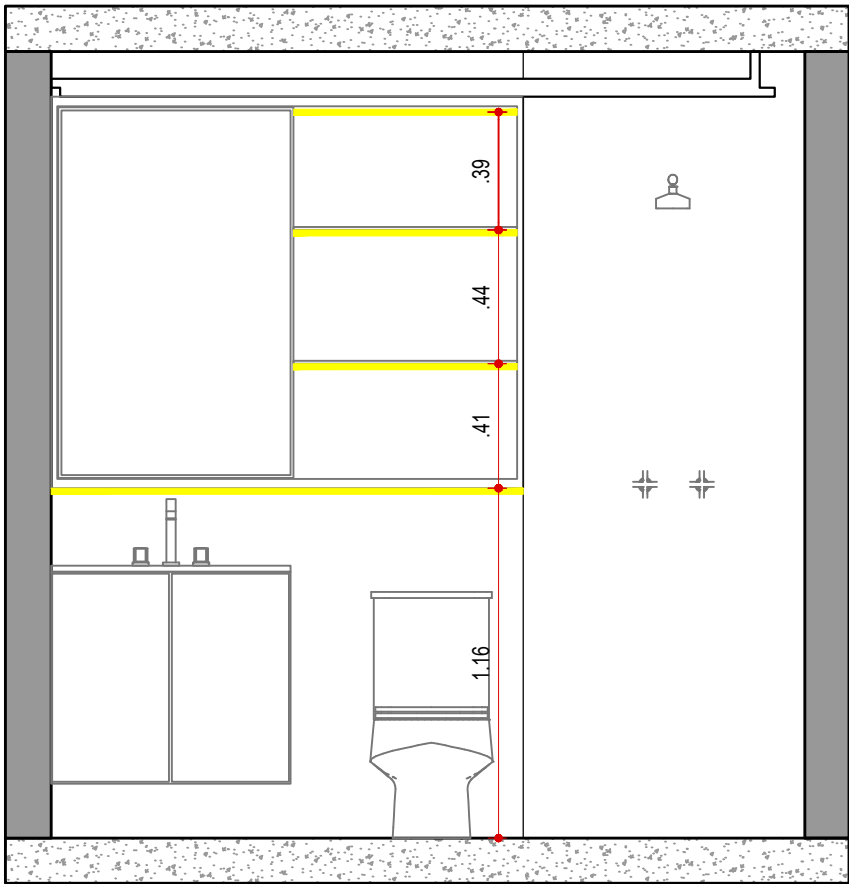

VISTA 11 - ILUMINAÇÃO
WC SUÍTE 01
ESCALA 1:25

LEGENDA

NOME/ ENDEREÇO OBRA

Apto. Carol e Regis
AV. CARLOS CALDEIRA FILHO, 37
Torre A2 | Apto 102 | 1º Andar - São Paulo

CLIENTE

CAROL E REGIS
ASSUNTO
VISTAS
ILUMINAÇÃO

DATA INICIAL FASE

25/11/2025
FOLHA
15/38

Entrega

xx/xx

xxxxxxxx

REVISÃO

DATA

DESCRIÇÃO



ARQUITETURA

CAU nº A267885-3

na.arq@outlook.com

naarquitectura.escritorio@gmail.com

SAO PAULO SP

TEL +55 11 94505-7331

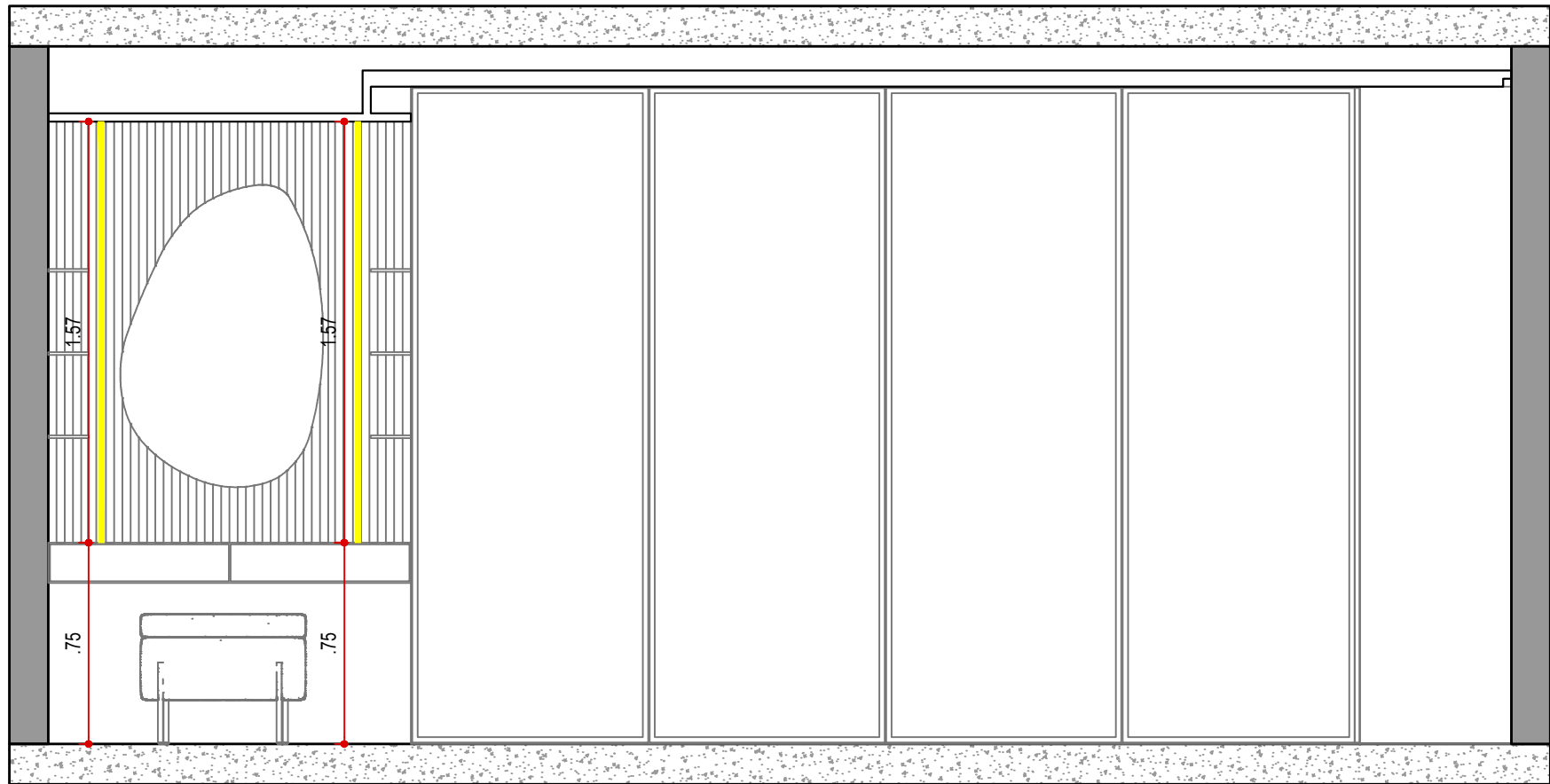

VISTA 12 - ILUMINAÇÃO
SUÍTE 02
ESCALA 1:25

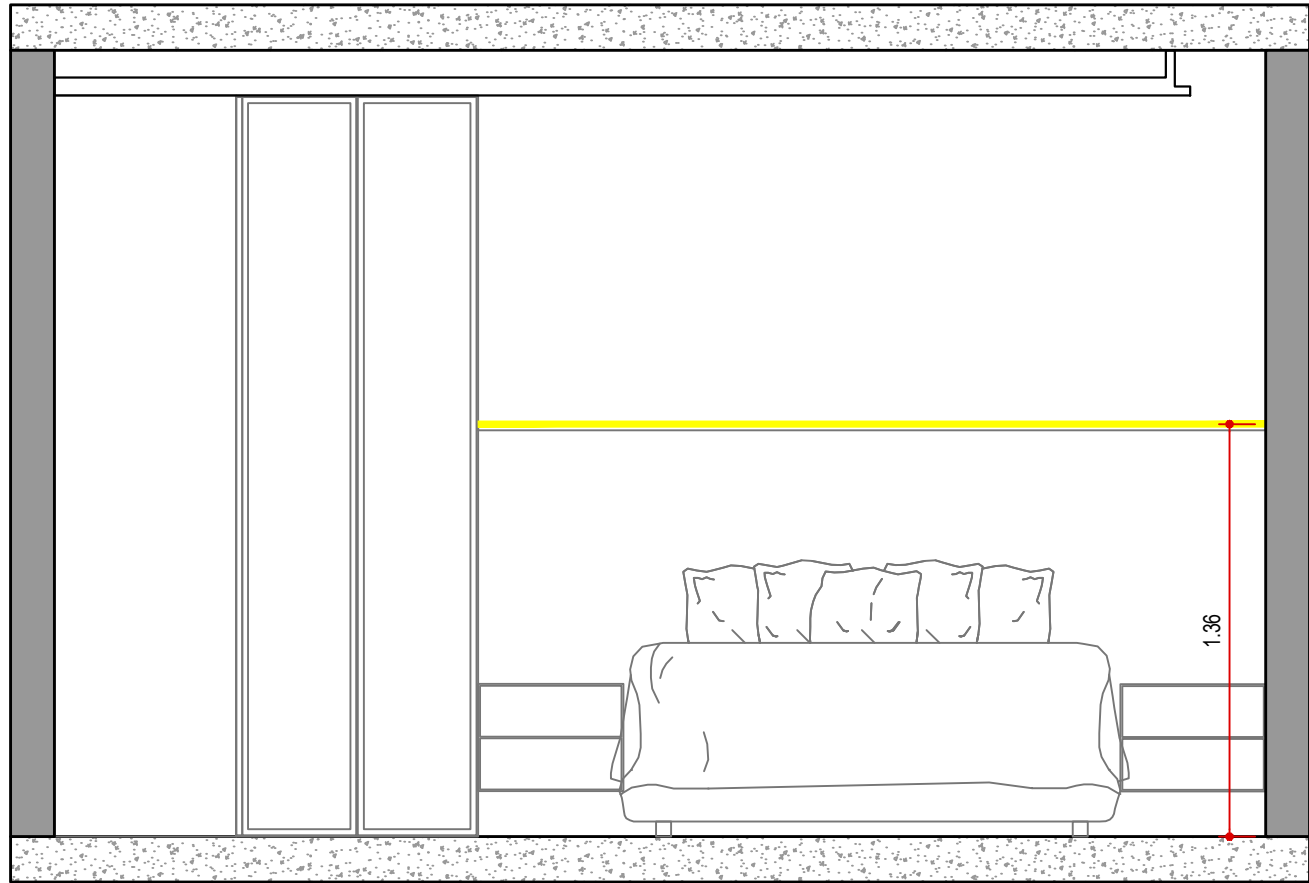

VISTA 13 - ILUMINAÇÃO
SUÍTE 02
ESCALA 1:25

LEGENDA

NOME/ ENDEREÇO OBRA

Apto. Carol e Regis

AV. CARLOS CALDEIRA FILHO, 37

Torre A2 | Apto 102 | 1º Andar - São Paulo

CLIENTE

CAROL E REGIS

ASSUNTO

VISTAS

ILUMINAÇÃO

DATA INICIAL FASE

25/11/2025

FOLHA

16/38

Entrega	xx/xx	xxxxxxxx
REVISÃO	DATA	DESCRIÇÃO



ARQUITETURA

CAU nº A267885-3

na.arq@outlook.com

naarquitectura.escritorio@gmail.com

SAO PAULO SP TEL +55 11 94505-7331

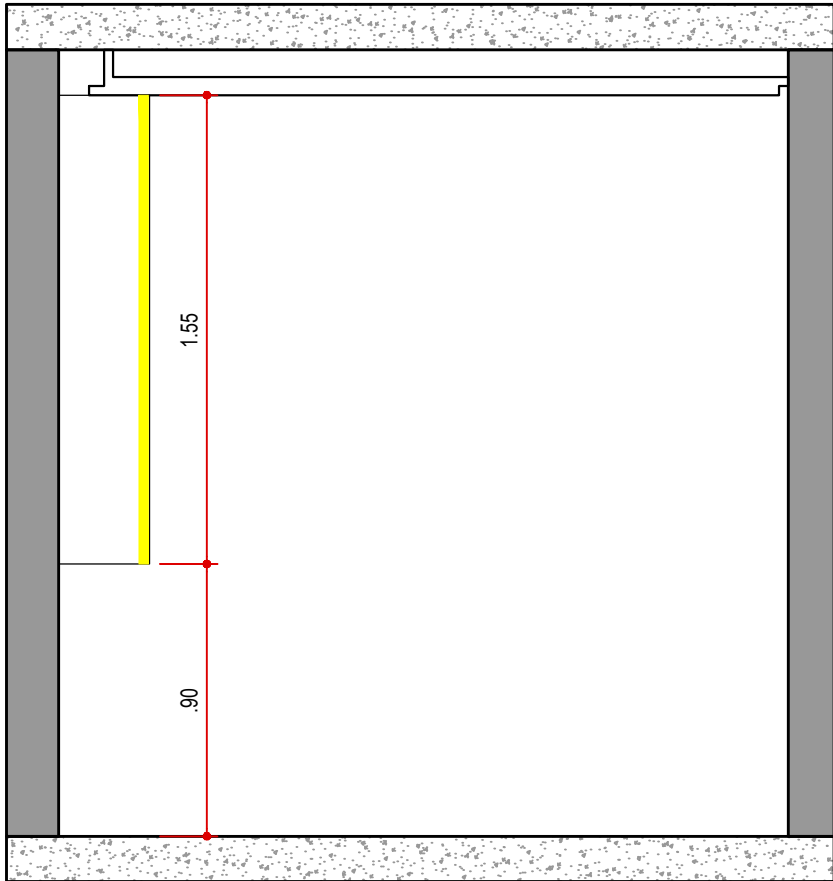

VISTA 14 - ILUMINAÇÃO
WC SUÍTE 02
ESCALA 1:25

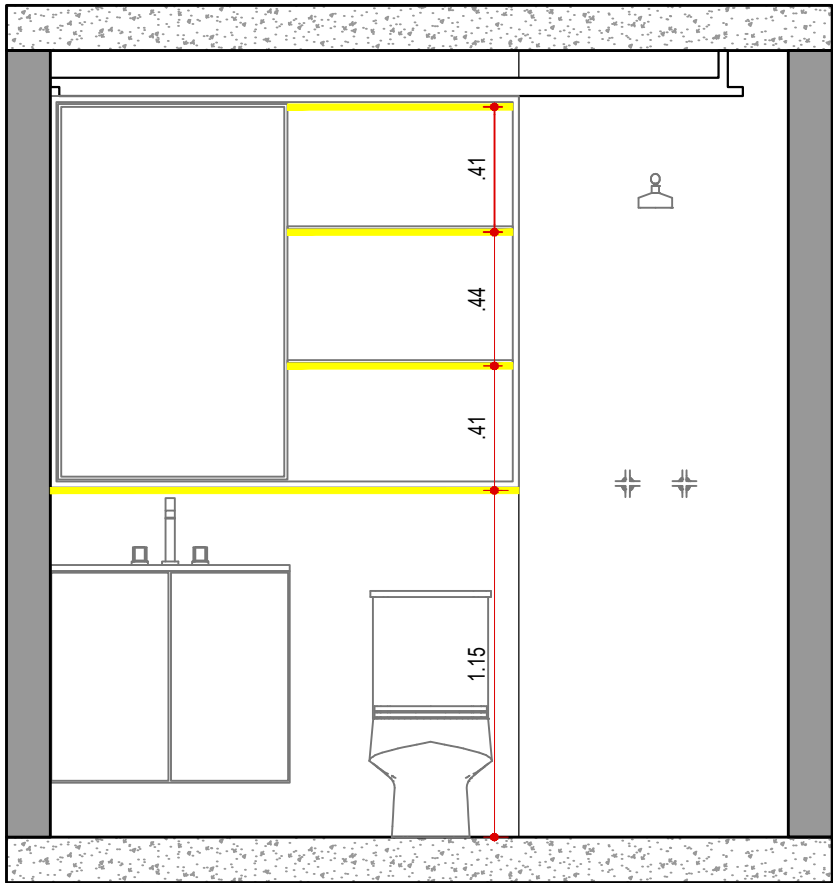

VISTA 15 - ILUMINAÇÃO
WC SUÍTE 02
ESCALA 1:25

LEGENDA

NOME/ ENDEREÇO OBRA

Apto. Carol e Regis
AV. CARLOS CALDEIRA FILHO, 37
Torre A2 | Apto 102 | 1º Andar - São Paulo

CLIENTE

CAROL E REGIS
ASSUNTO
VISTAS
ILUMINAÇÃO

DATA INICIAL FASE

25/11/2025
FOLHA
17/38

Entrega	xx/xx	xxxxxxxx
REVISÃO	DATA	DESCRIÇÃO



ARQUITETURA

CAU nº A267885-3
na.arq@outlook.com
naarquitetura.escritorio@gmail.com
SAO PAULO SP TEL +55 11 94505-7331

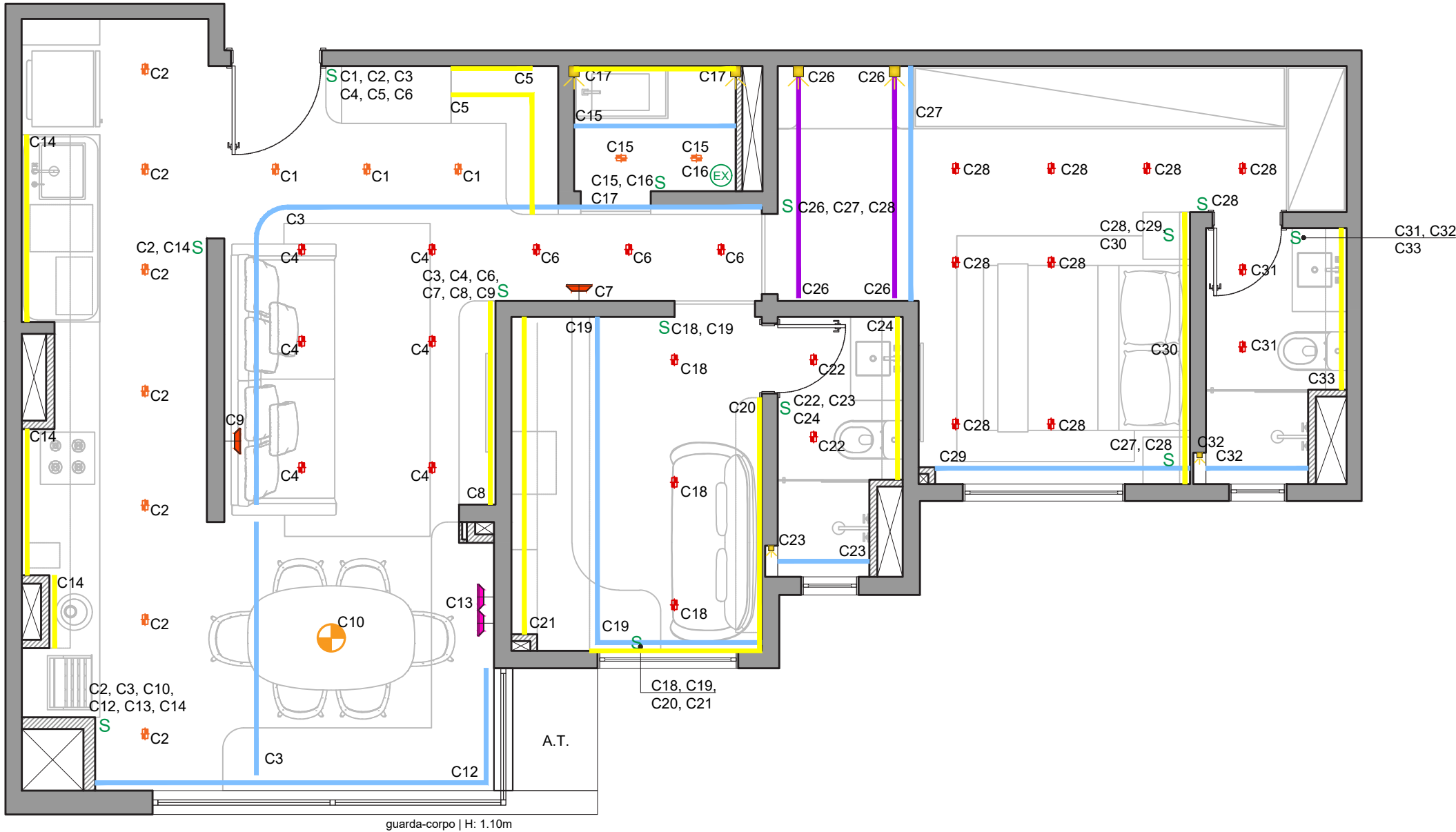

PLANTA DE CIRCUITOS
ESCALA 1:50

LEGENDA

NOME/ ENDEREÇO OBRA

Apto. Carol e Regis

AV. CARLOS CALDEIRA FILHO, 37

Torre A2 | Apto 102 | 1º Andar - São Paulo

CLIENTE

CAROL E REGIS

ASSUNTO

PLANTA

CIRCUITOS

DATA INICIAL FASE

25/11/2025

FOLHA

18/38

Entrega	xx/xx	xxxxxxxx
REVISÃO	DATA	DESCRIÇÃO

ARQUITETURA

CAU nº A267885-3



na.arq@outlook.com

naarquitectura.escritorio@gmail.com

SAO PAULO SP TEL +55 11 94505-7331



LEGENDA DE PAREDE

SÍMBOLO	DESCRIÇÃO
	PORC. AQUAMARINE ZIGZAG 30x90cm - PORTOBELLO ÁREA: 6.57 m² (sem perda)
	PORC. CITTA SGR NAT 120x120cm - PORTINARI ÁREA: 21.73 m² (sem perda)
	PORC. ARDESIA ZIGZAG 30x90cm - PORTOBELLO ÁREA: 6.52 m² (sem perda)
	PORC. SPEZIATO NAT 120x120cm - PORTOBELLO ÁREA: 2.50m² (sem perda)

- CONFIRMAR MEDIDAS NO LOCAL ANTES DA EXECUÇÃO;
- CAÍDA DO PISO DEVE SER DIRECIONADA PARA OS RALOS;
- MEDIDAS ACABADAS DAS BASES DE ALVENARIA;
- INCLUIR PERDA NA COMPRA DE MATERIAIS;
- A DEFINIÇÃO DOS REJUNTES, DEVERÁ SER REALIZADA APÓS A DEFINIÇÃO DOS REVESTIMENTOS PARA QUE FIQUEM DE ACORDO;
- CONSIDERAR PAGINAÇÃO EM MEIA ESQUADRIA NOS ENCONTROS D PORCELANATO EM 90°;

LEGENDA					
NOME/ ENDEREÇO OBRA	CLIENTE	DATA INICIAL FASE	Entrega	xx/xx	xxxxxxxxx
Apto. Carol e Regis	CAROL E REGIS	25/11/2025			
AV. CARLOS CALDEIRA FILHO, 37	ASSUNTO	FOLHA			
Torre A2 Apto 102 1º Andar - São Paulo	PLANTA	19/38			
	PISO		REVISÃO	DATA	DESCRIÇÃO



ARQUITETURA

CAU nº A267885-3

na.arq@outlook.com
 naarquitura.escriptorio@gmail.com

SÃO PAULO SP TEL +55 11 94505-733

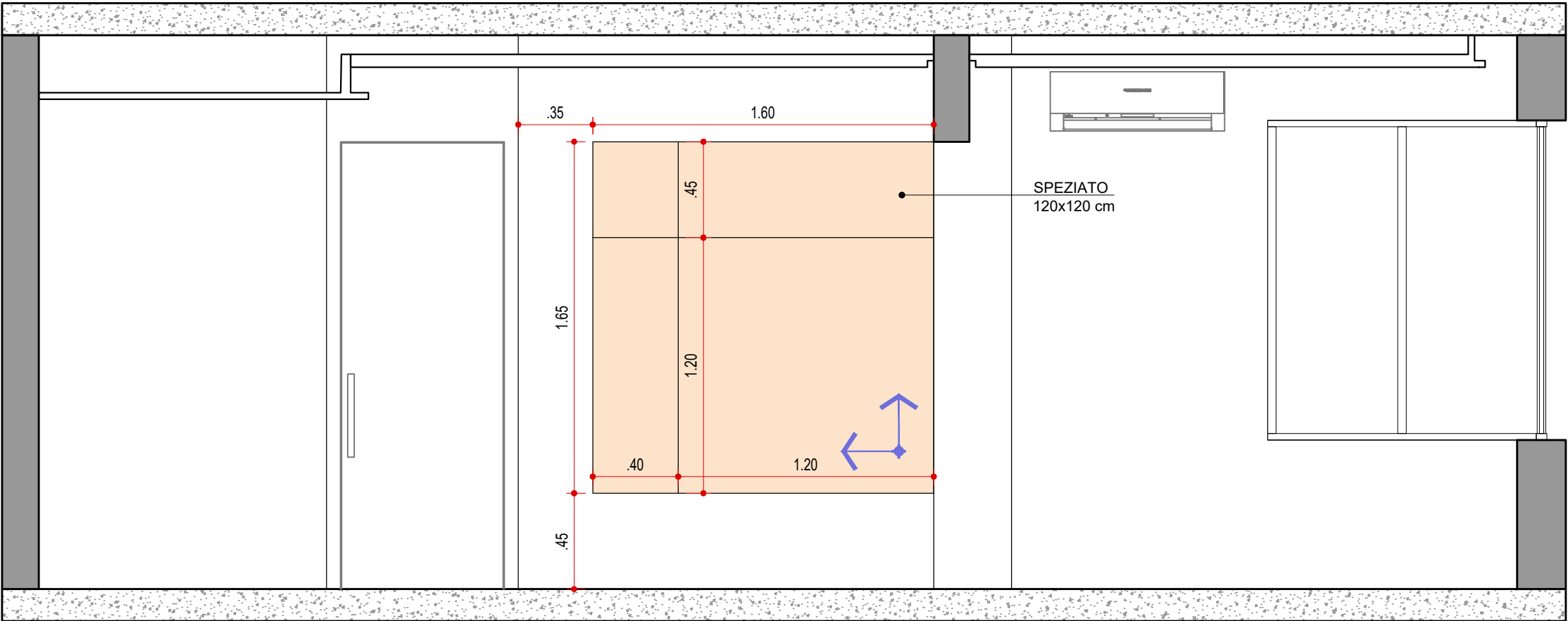

VISTA 01 - REVESTIMENTO
HALL DE ENTRADA | LIVING | TERRAÇO
ESCALA 1:25

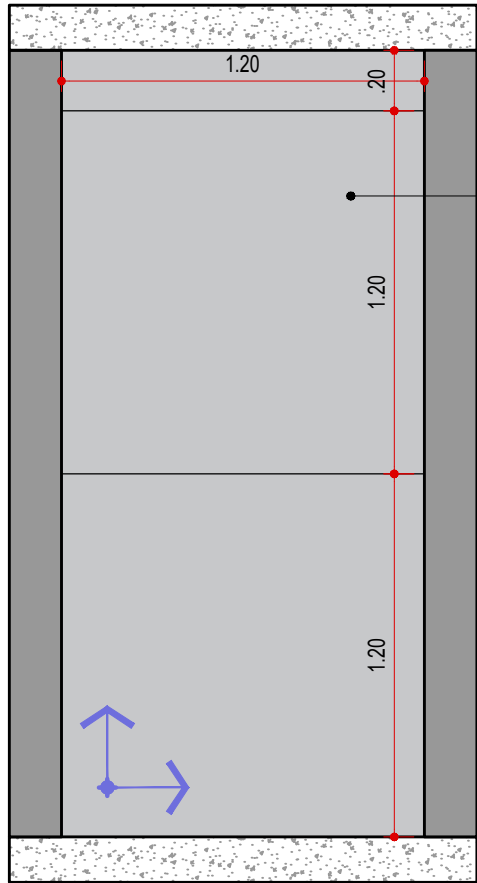

CONNECTION GRIGIO
120x120 cm

VISTA 02 - REVESTIMENTO
WC SUÍTE 1
ESCALA 1:25

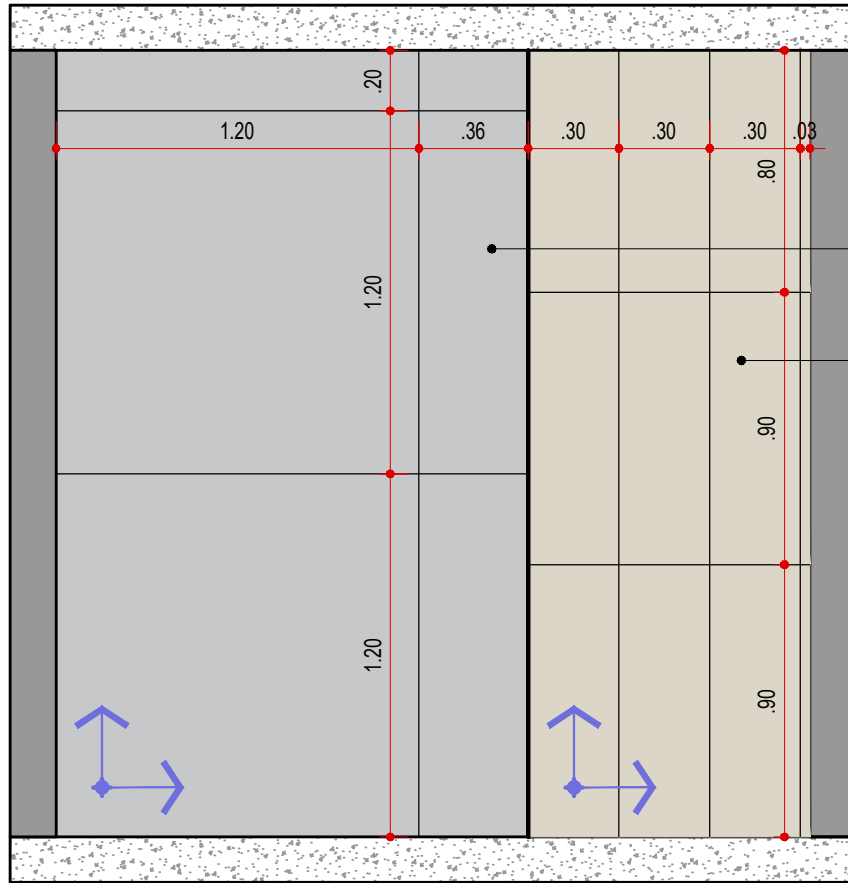

CONNECTION GRIGIO
120x120 cm

ARDOSIA ZIGZAG
30x90 cm

VISTA 03 - REVESTIMENTO
WC SUÍTE 01
ESCALA 1:25

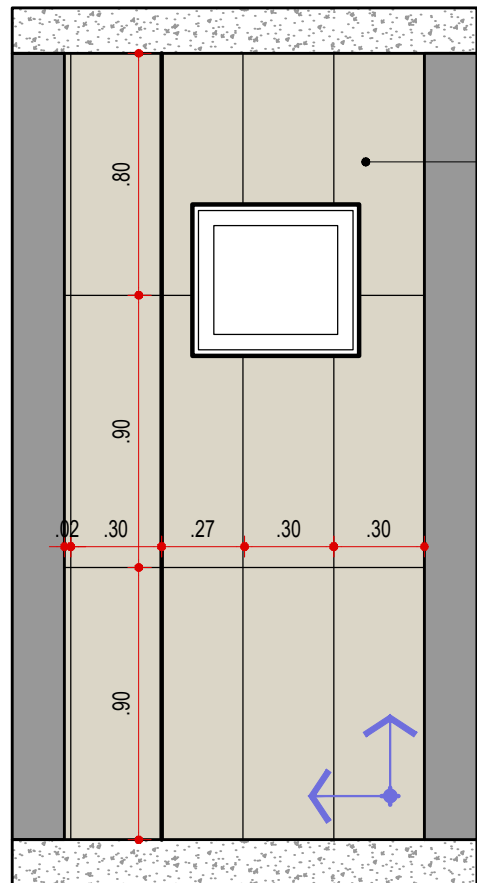

ARDOSIA ZIGZAG
30x90 cm

VISTA 04 - REVESTIMENTO
WC SUÍTE 1
ESCALA 1:25

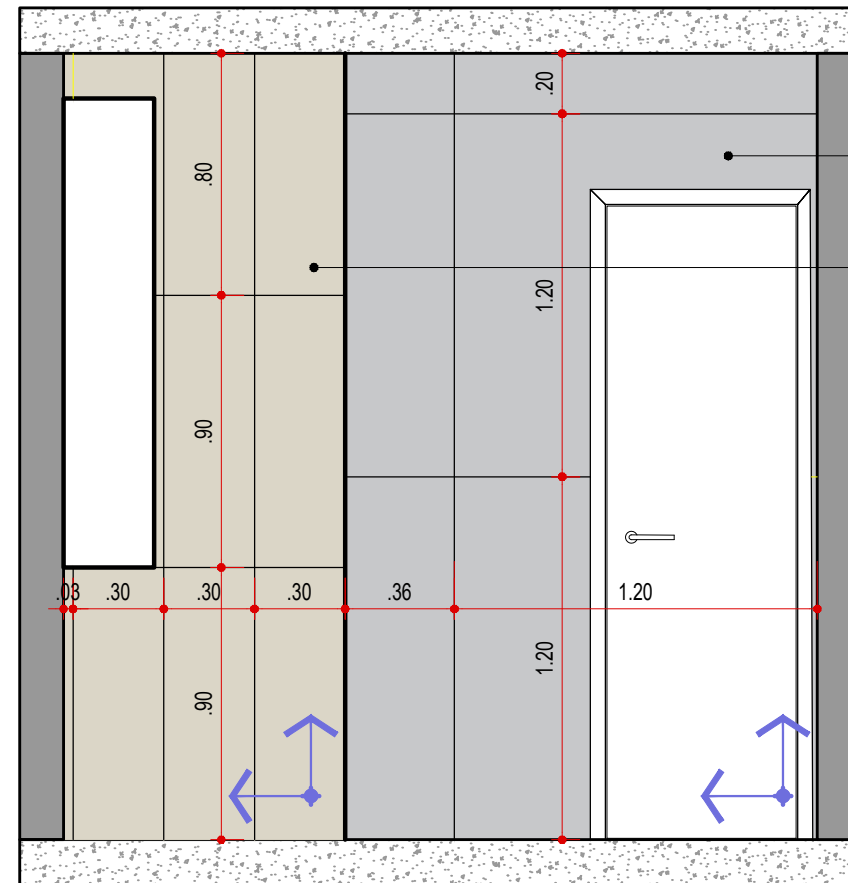

CONNECTION GRIGIO
120x120 cm

ARDOSIA ZIGZAG
30x90 cm

VISTA 05 - REVESTIMENTO
WC SUÍTE 01
ESCALA 1:25

LEGENDA

NOME/ ENDEREÇO OBRA

Apto. Carol e Regis

AV. CARLOS CALDEIRA FILHO, 37
Torre A2 | Apto 102 | 1º Andar - São Paulo

CLIENTE

CAROL E REGIS

ASSUNTO
VISTAS

REVESTIMENTOS

DATA INICIAL FASE

25/11/2025

FOLHA

21/38

Entrega

xx/xx

xxxxxxxx

REVISÃO

DATA

DESCRIÇÃO



ARQUITETURA

CAU nº A267885-3

na.arq@outlook.com

naarquitectura.escriptorio@gmail.com

SAO PAULO SP

TEL +55 11 94505-7331

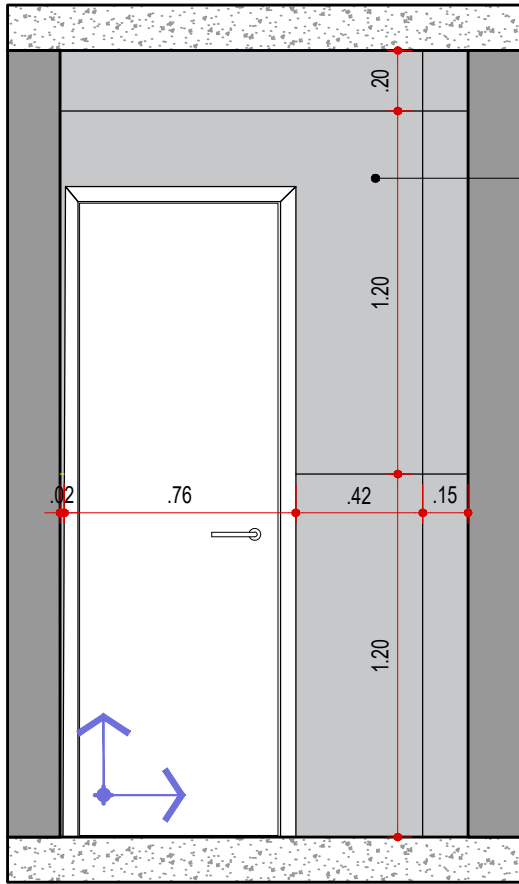

CONNECTION GRIGIO
120x120 cm

VISTA 06 - REVESTIMENTO
WC SUÍTE 2
ESCALA 1:25

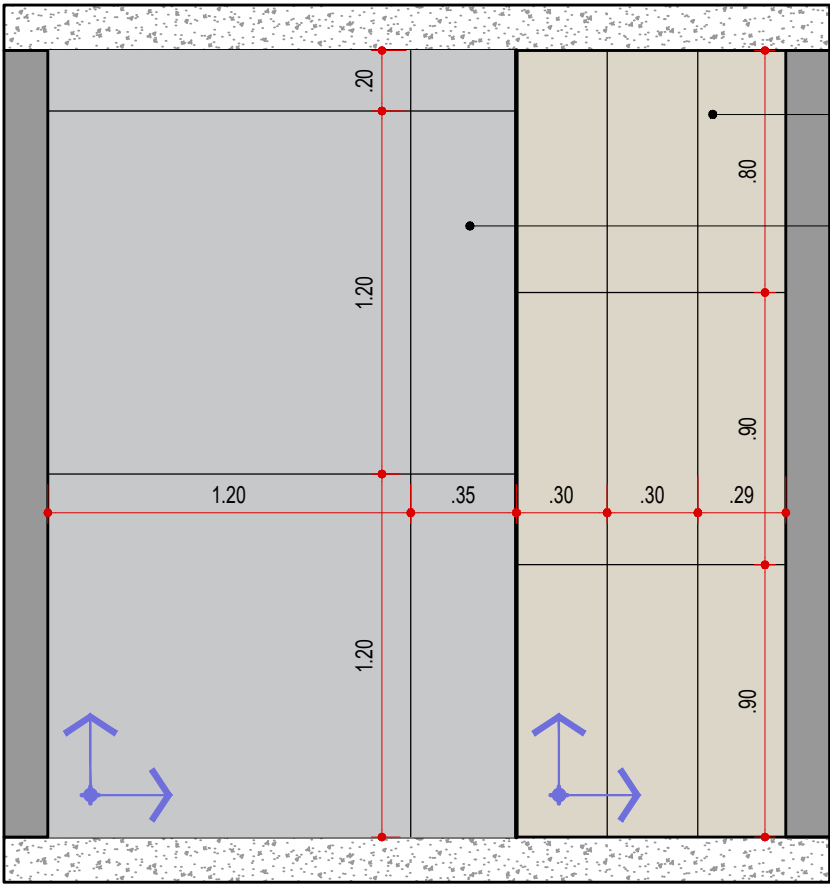

AQUAMARINE
30x90 cm

CONNECTION GRIGIO
120x120cm

VISTA 07 - REVESTIMENTO
WC SUÍTE 02
ESCALA 1:25

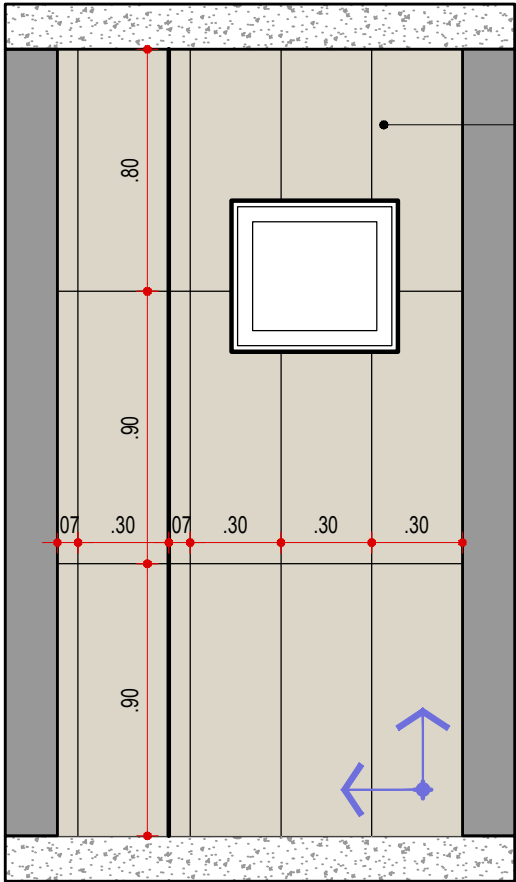

AQUAMARINE
30x90cm

VISTA 08 - REVESTIMENTO
WC SUÍTE 2
ESCALA 1:25

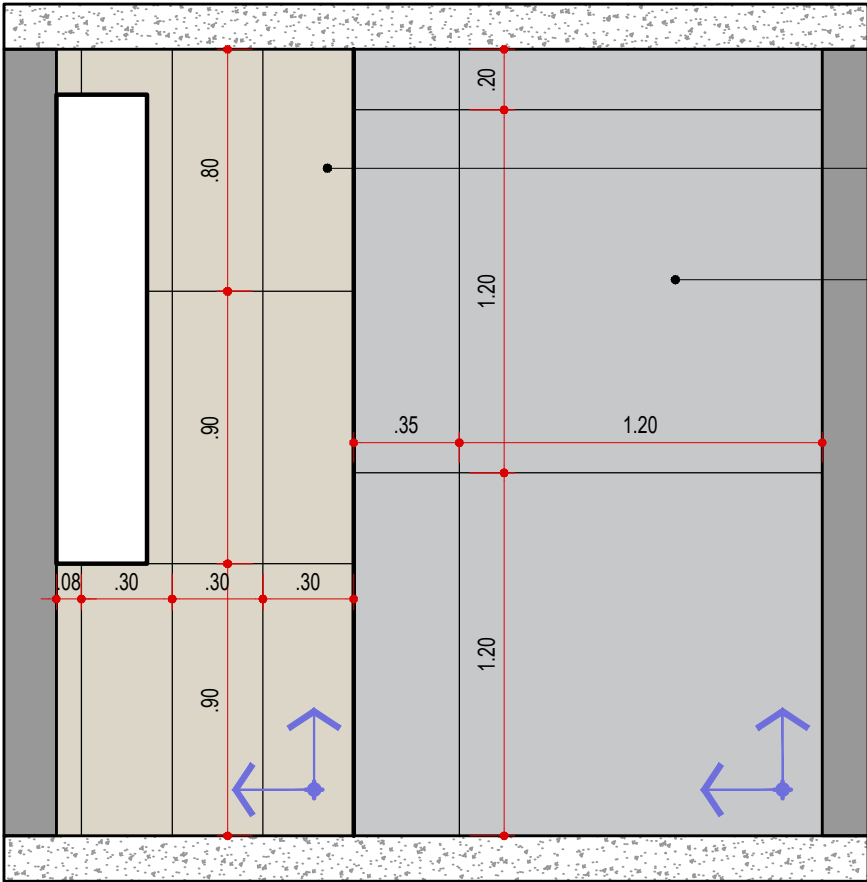

AQUAMARINE
30x90 cm

CONNECTION GRIGIO
120x120cm

VISTA 09 - REVESTIMENTO
WC SUÍTE 2
ESCALA 1:25

LEGENDA

NOME/ ENDEREÇO OBRA

Apto. Carol e Regis
AV. CARLOS CALDEIRA FILHO, 37
Torre A2 | Apto 102 | 1º Andar - São Paulo

CLIENTE

CAROL E REGIS
ASSUNTO
VISTAS
REVESTIMENTOS

DATA INICIAL FASE

25/11/2025
FOLHA
22/38

Entrega	xx/xx	xxxxxxxx
REVISÃO	DATA	DESCRIÇÃO



ARQUITETURA

CAU nº A267885-3
na.arq@outlook.com
naarquitectura.escriitorio@gmail.com
SAO PAULO SP TEL +55 11 94505-7331

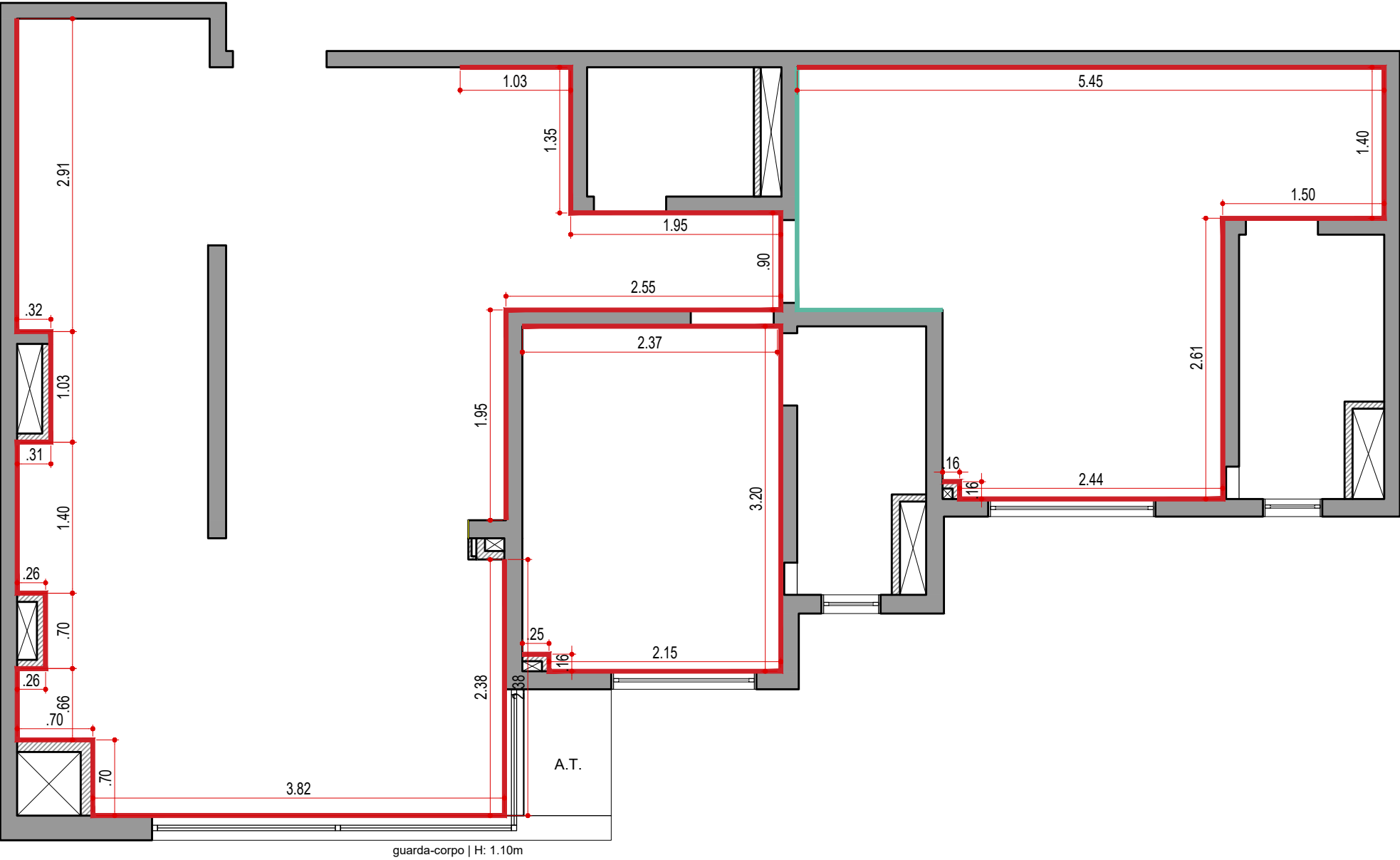

PLANTA DE PINTURA
ESCALA 1:50

LEGENDA DE PAREDE

SÍMBOLO	DESCRIÇÃO
—	PINTURA ACRÍLICA COR NÚVEM DE PAPEL - SUVINIL
—	PINTURA ACRÍLICA COR LAGOA NATURAL - CORAL

NOTAS!

- CONFIRMAR MEDIDAS NO LOCAL ANTES DA EXECUÇÃO;
- INCLUIR PERDA NA COMPRA DE MATERIAIS;
- ANTES DA COMPRA DAS TINTAS ESPECIFICADAS, FAZER TESTES NA OBRA;
- PARA INSTALAÇÃO DE REVESTIMENTOS DECORATIVOS, CONFIRMAR A PAGINAÇÃO JUNTO A ARQUITETA RESPONSÁVEL, EM OBRA;
- A DEFINIÇÃO DOS REJUNTES, DEVERÁ SER REALIZADA APÓS A DEFINIÇÃO DOS REVESTIMENTOS PARA QUE FIQUEM DE ACORDO;
- CONSIDERAR EMASSAMENTO DAS PAREDES ONDE NÃO ESTÁ INDICADA PINTURA, POIS TERÁ APLICAÇÃO DE PAPAEL DE PAREDE;

LEGENDA

NOME/ ENDEREÇO OBRA

Apto. Carol e Regis
AV. CARLOS CALDEIRA FILHO, 37
Torre A2 | Apto 102 | 1º Andar - São Paulo

CLIENTE

CAROL E REGIS
ASSUNTO
PLANTA
PINTURA

DATA INICIAL FASE

25/11/2025
FOLHA
23/38

Entrega	xx/xx	xxxxxxx
REVISÃO	DATA	DESCRIÇÃO



ARQUITETURA

CAU nº A267885-3
na.arq@outlook.com
naarquitectura.escriptorio@gmail.com
SAO PAULO SP TEL +55 11 94505-7331

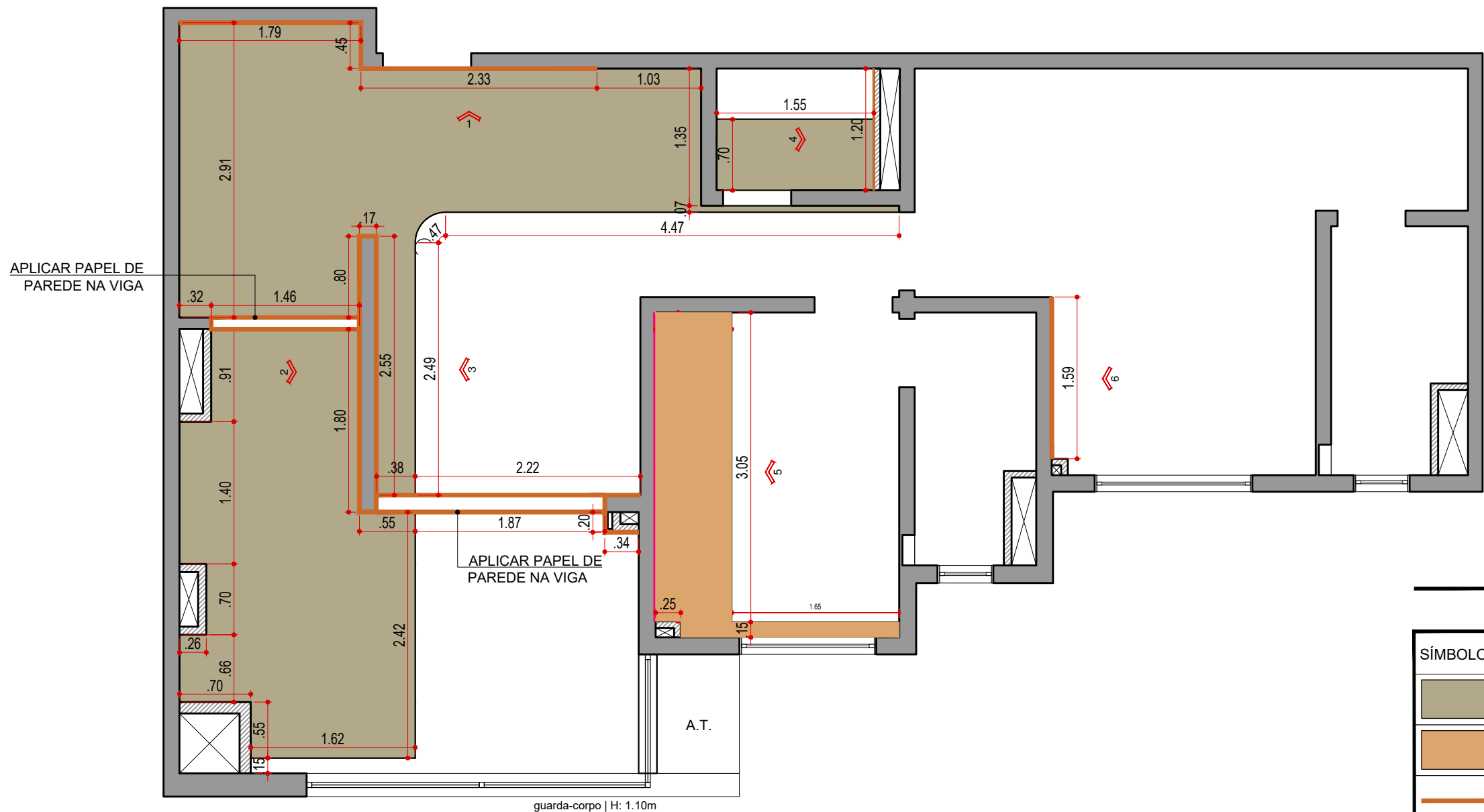

PLANTA DE PAPEL DE PAREDE
ESCALA 1:50

LEGENDA DE PAREDE

SÍMBOLO	DESCRIÇÃO
	PAPEL DE PAREDE AMADEIRADO NO TETO - A.: 20,24m²
	PAPEL DE PAREDE AMADEIRADO NA LAJE - A.: 2,61m²
	PAPEL DE PAREDE AMADEIRADO NA PAREDE - 37,26m²
	PAPEL DE PAREDE LINHO CINZA CLARO NA PAREDE - 7,31m²

NOTAS!

- CONFIRMAR MEDIDAS NO LOCAL ANTES DA EXECUÇÃO;
- INCLUIR PERDA NA COMPRA DE MATERIAIS;
- ANTES DA COMPRA DAS TINTAS ESPECIFICADAS, FAZER TESTES NA OBRA;
- PARA INSTALAÇÃO DE REVESTIMENTOS DECORATIVOS, CONFIRMAR A PAGINAÇÃO JUNTO A ARQUITETA RESPONSÁVEL, EM OBRA;
- A DEFINIÇÃO DOS REJUNTES, DEVERÁ SER REALIZADA APÓS A DEFINIÇÃO DOS REVESTIMENTOS PARA QUE FIQUEM DE ACORDO;
- CONSIDERAR PAGINAÇÃO EM MEIA ESQUADRIA NOS ENCONTROS DE PORCELANATO EM 90°;

LEGENDA

NOME/ ENDEREÇO OBRA

Apto. Carol e Regis
AV. CARLOS CALDEIRA FILHO, 37
Torre A2 | Apto 102 | 1º Andar - São Paulo

CLIENTE

CAROL E REGIS

ASSUNTO
PLANTA

PAPEL DE PAREDE

DATA INICIAL FASE

25/11/2025

FOLHA

24/38

Entrega

xx/xx

xxxxxxxx

REVISÃO

DATA

DESCRIÇÃO



ARQUITETURA

CAU nº A267885-3

na.arq@outlook.com

naarquitectura.escriptorio@gmail.com

SAO PAULO SP

TEL +55 11 94505-7331

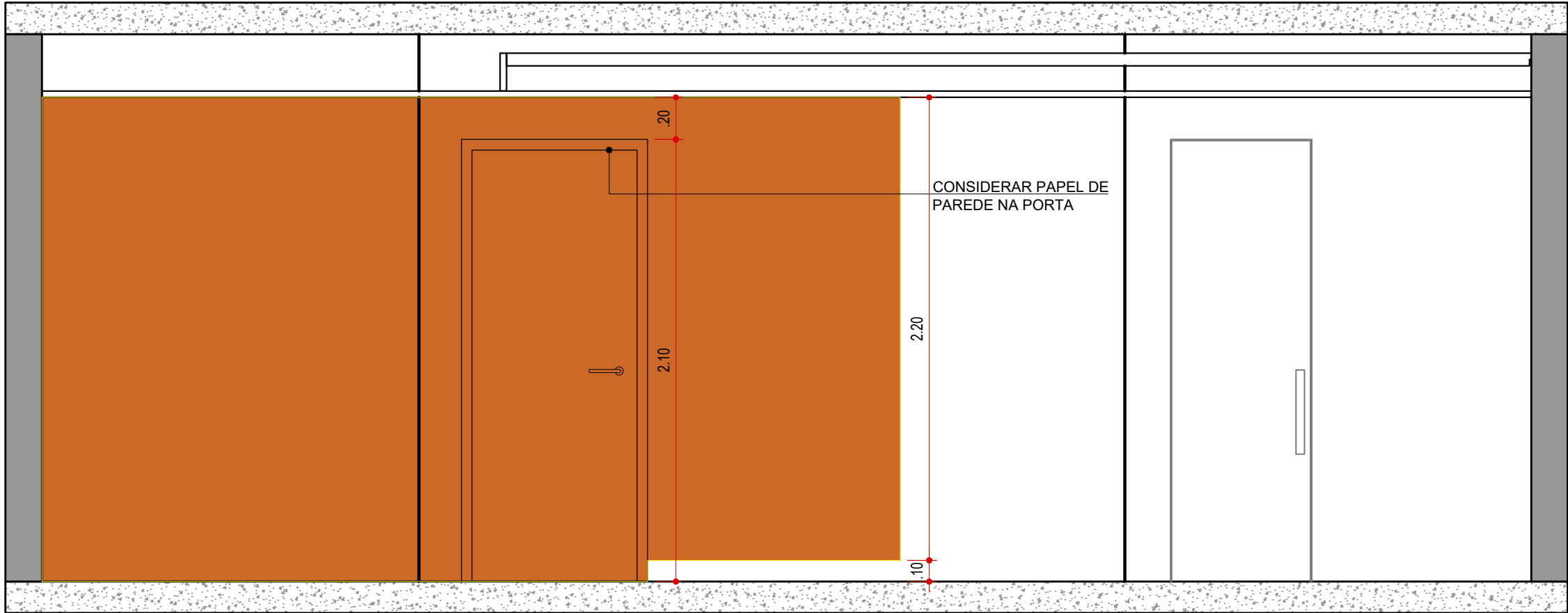

VISTA 01 - PAPEL DE PAREDE
HALL DE ENTRADA
ESCALA 1:25

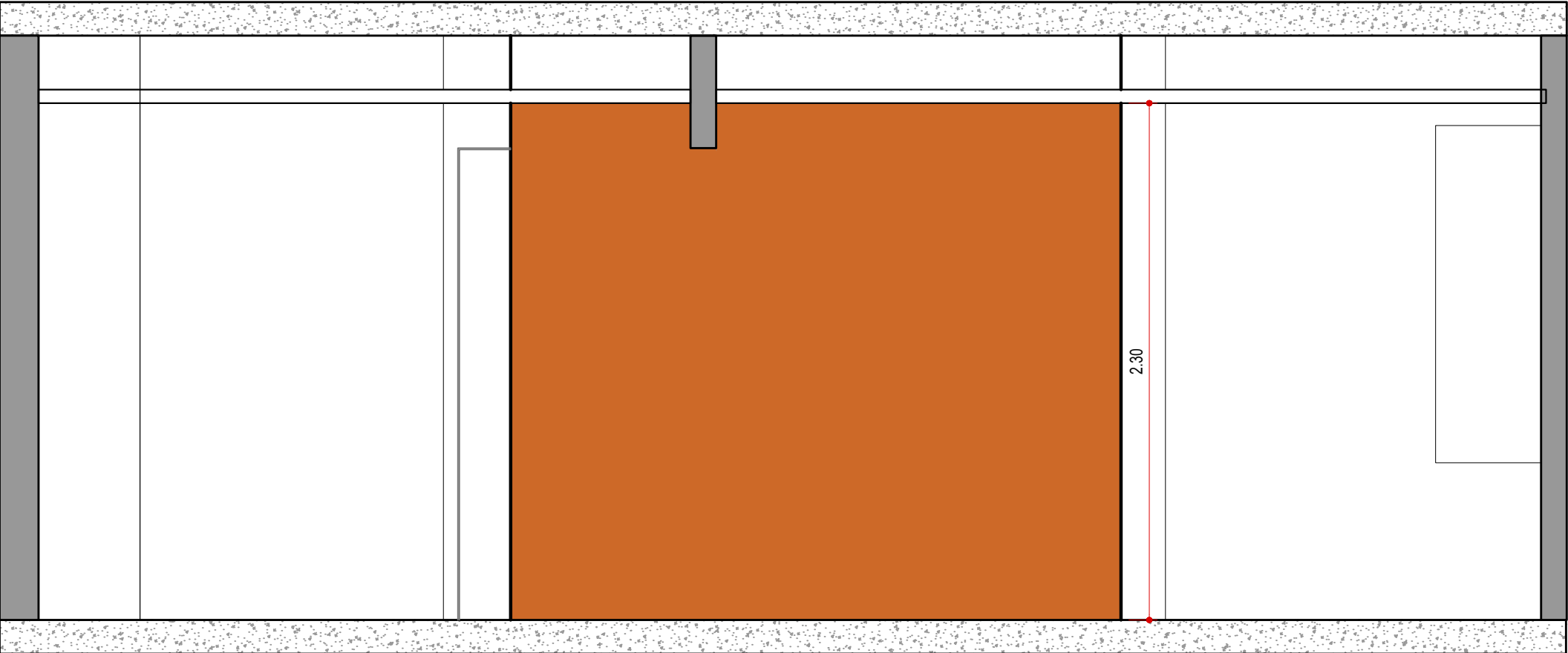

VISTA 02 - PAPEL DE PAREDE
COZINHA | LAVANDERIA | TERRAÇO
ESCALA 1:25

LEGENDA

NOME/ ENDEREÇO OBRA	CLIENTE	DATA INICIAL FASE	Entrega	xx/xx	xxxxxxx		ARQUITETURA
Apto. Carol e Regis AV. CARLOS CALDEIRA FILHO, 37 Torre A2 Apto 102 1º Andar - São Paulo	CAROL E REGIS	25/11/2025					CAU nº A267885-3
	ASSUNTO	FOLHA					na.arq@outlook.com
	VISTAS	25/38					naarquitectura.escritorio@gmail.com
	PAPEL DE PAREDE						
			REVISÃO	DATA	DESCRIÇÃO		SAO PAULO SP TEL +55 11 94505-7331

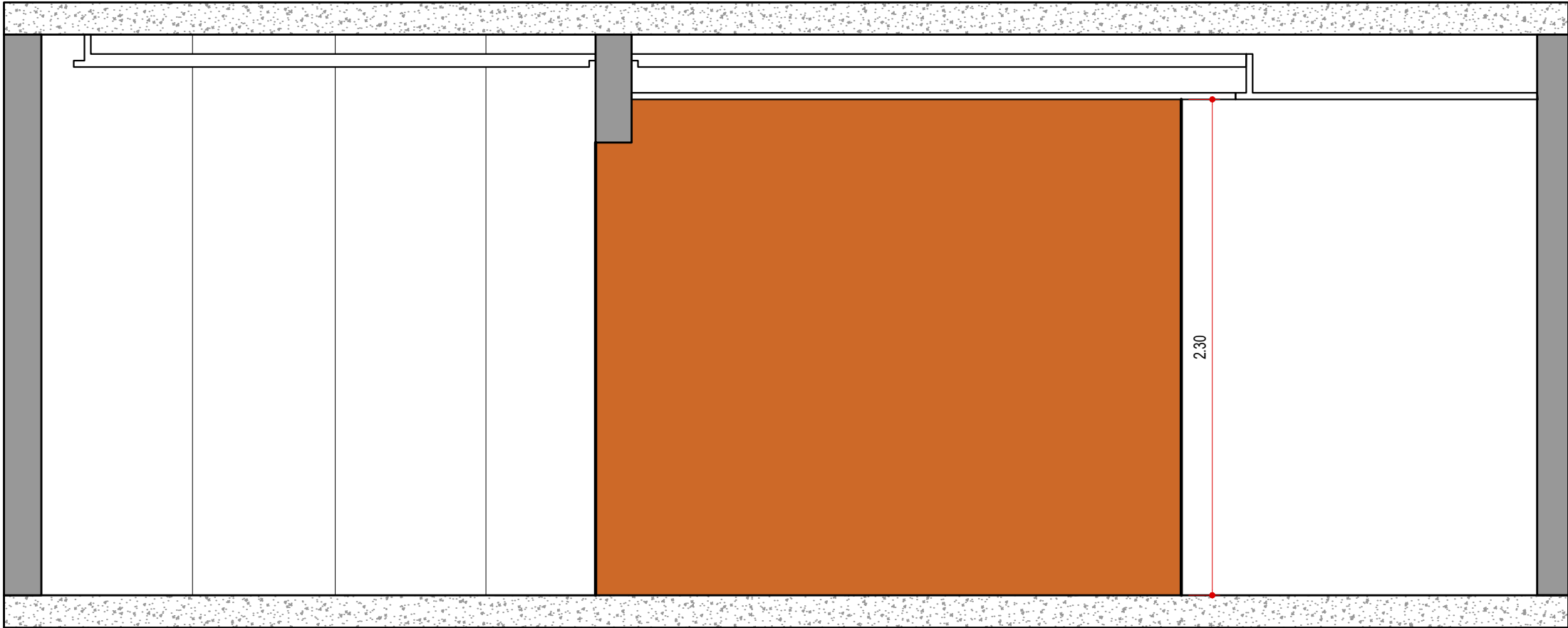

VISTA 03 - PAPEL DE PAREDE
LIVING
ESCALA 1:25

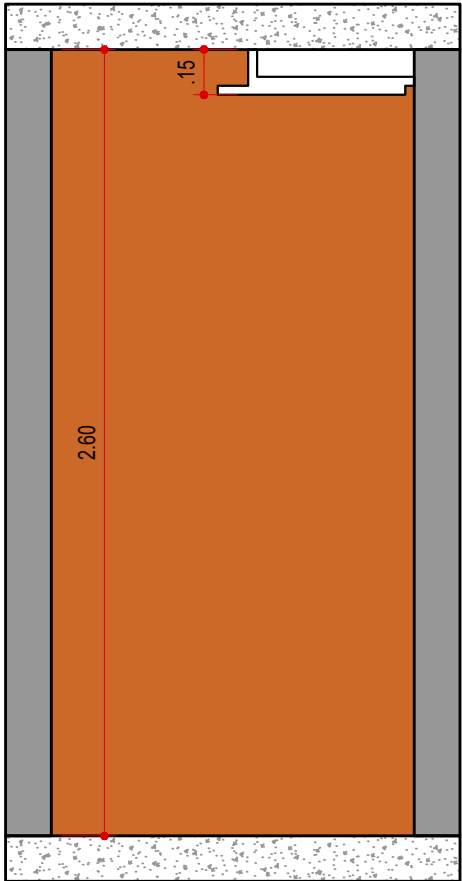

VISTA 04 - PAPEL DE PAREDE
LAVABO
ESCALA 1:25

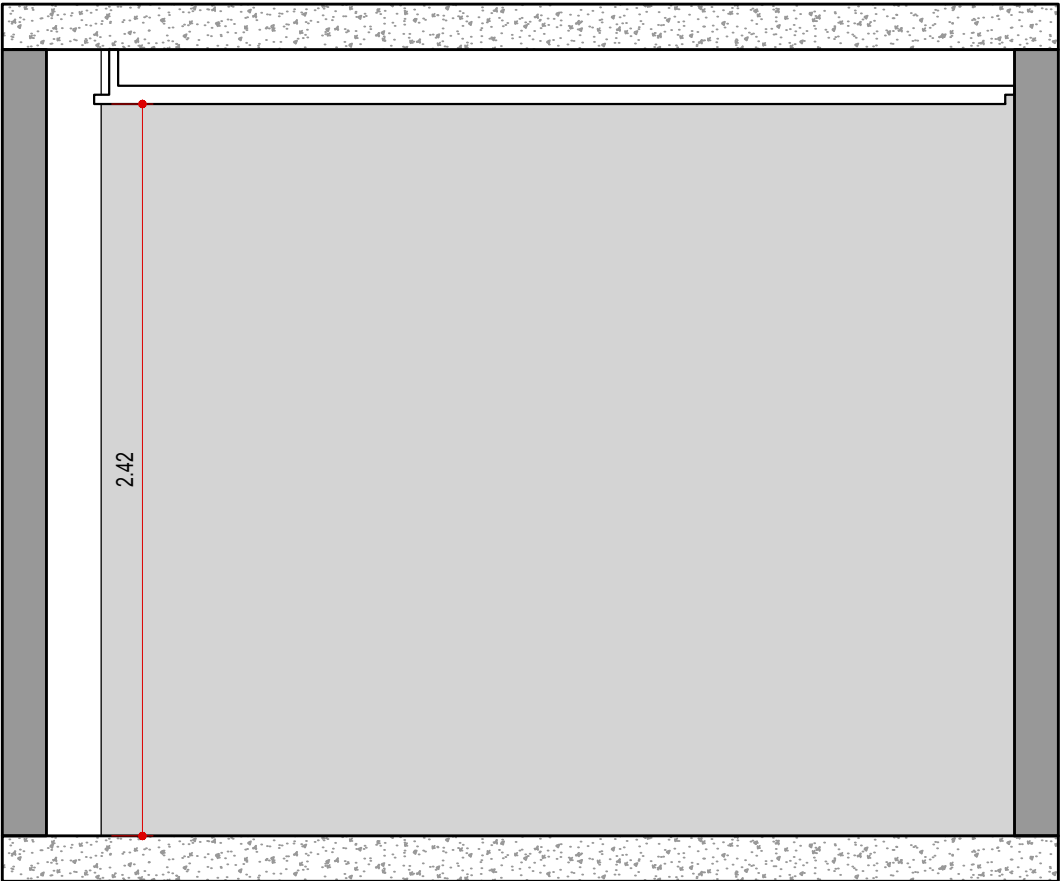

VISTA 05 - PAPEL DE PAREDE
SUÍTE 01
ESCALA 1:25

LEGENDA

NOME/ ENDEREÇO OBRA
Apto. Carol e Regis
AV. CARLOS CALDEIRA FILHO, 37
Torre A2 | Apto 102 | 1º Andar - São Paulo

CLIENTE
CAROL E REGIS
ASSUNTO
VISTAS
PAPEL DE PAREDE

DATA INICIAL FASE
25/11/2025
FOLHA
26/38

Entrega	xx/xx	xxxxxxx
REVISÃO	DATA	DESCRIÇÃO



ARQUITETURA
CAU nº A267885-3
na.arq@outlook.com
naarquitectura.escritorio@gmail.com
SAO PAULO SP TEL +55 11 94505-7331

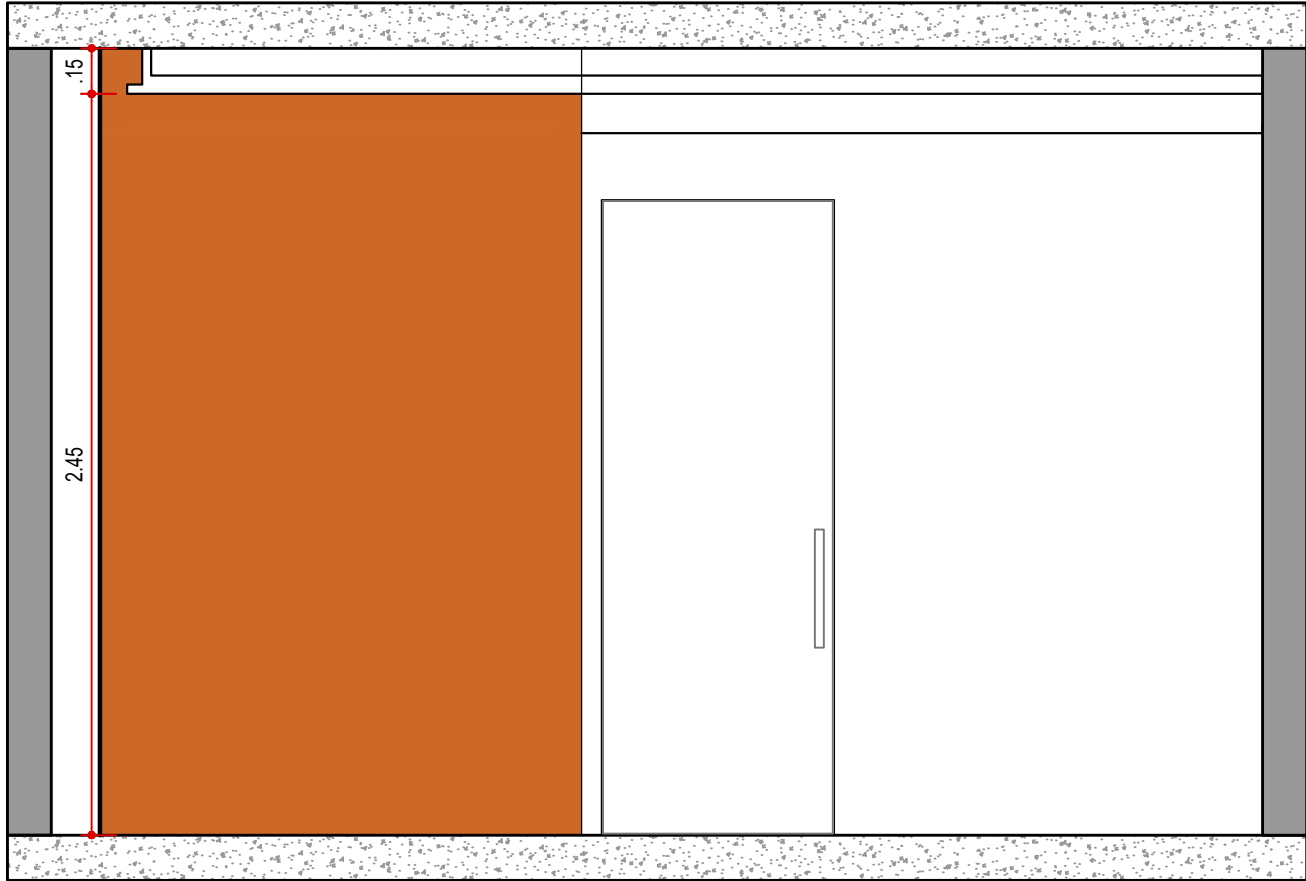

VISTA 06 - PAPEL DE PAREDE
SUÍTE 02
ESCALA 1:25

LEGENDA

NOME/ ENDEREÇO OBRA

Apto. Carol e Regis

AV. CARLOS CALDEIRA FILHO, 37

Torre A2 | Apto 102 | 1º Andar - São Paulo

CLIENTE

CAROL E REGIS

ASSUNTO

VISTAS

PAPEL DE PAREDE

DATA INICIAL FASE

25/11/2025

FOLHA

27/38

Entrega	xx/xx	xxxxxxx
REVISÃO	DATA	DESCRIÇÃO



ARQUITETURA

CAU nº A267885-3

na.arq@outlook.com

naarquitectura.escritorio@gmail.com

SAO PAULO SP TEL +55 11 94505-7331

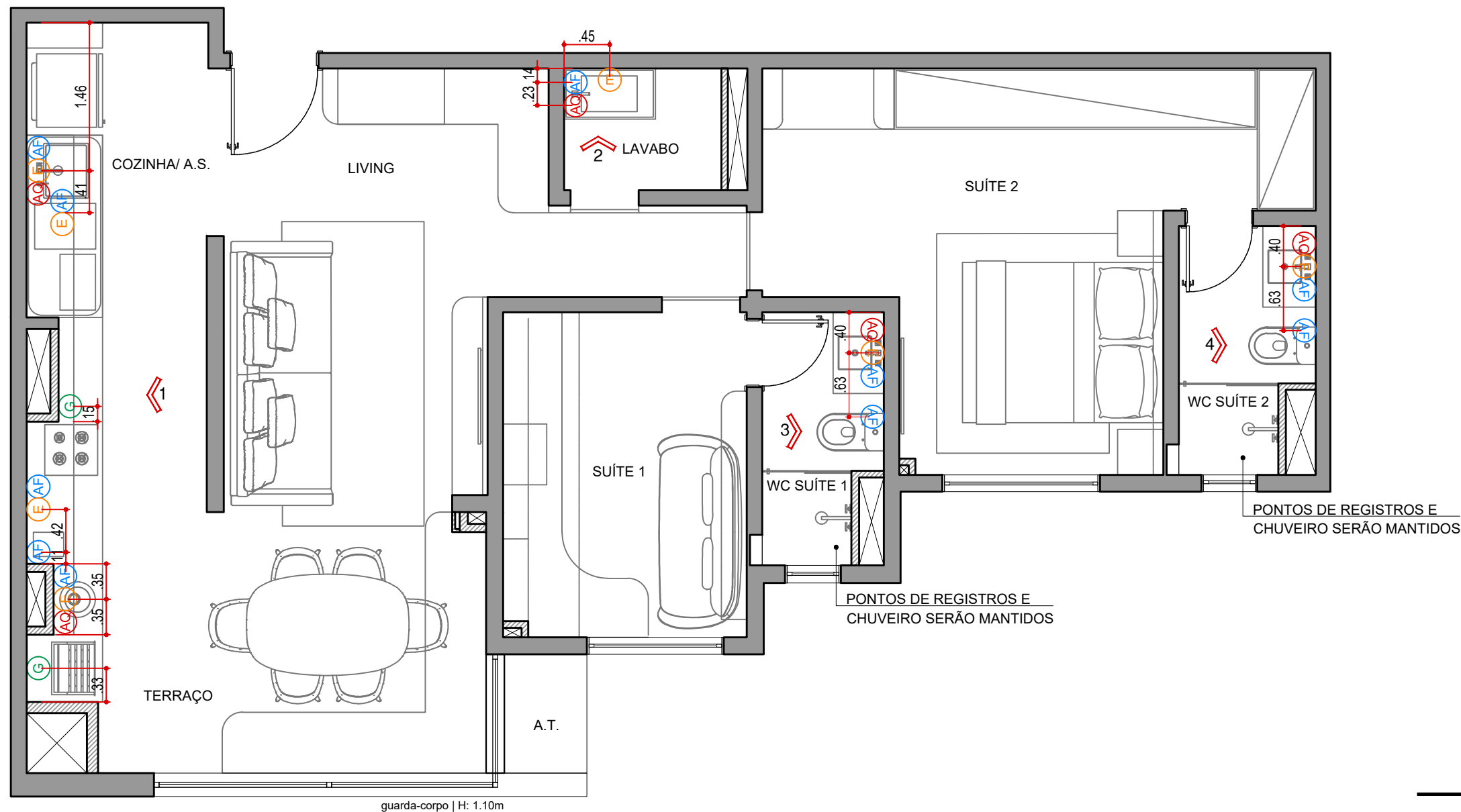

PLANTA DE HIDRÁULICA
ESCALA 1:50

LEGENDA - HIDRÁULICA / GÁS

SÍMBOLO	DESCRIÇÃO
AF	PONTO DE ÁGUA FRIA
AQ	PONTO DE ÁGUA QUENTE
E	PONTO DE ESGOTO
G	PONTO DE GÁS

NOTAS!

- CONFIRMAR MEDIDAS NO LOCAL ANTES DA EXECUÇÃO;
- VERIFICAR SE É POSSÍVEL REAPROVEITAR FLEXÍVEIS E SIFÕES NÃO RÍGIDOS;
- DIRECIONAR CAIMENTO DO PISO PARA RALOS DOS AMBIENTES;

LEGENDA

NOME/ ENDEREÇO OBRA

Apto. Carol e Regis

AV. CARLOS CALDEIRA FILHO, 37
Torre A2 | Apto 102 | 1º Andar - São Paulo

CLIENTE

CAROL E REGIS

ASSUNTO

PLANTA
HIDRÁULICA

DATA INICIAL FASE

25/11/2025

FOLHA

28/38

Entrega xx/xx xxxxxxxx

REVISÃO DATA DESCRIÇÃO



ARQUITETURA

CAU nº A267885-3

na.arq@outlook.com

naarquitectura.escritorio@gmail.com

SAO PAULO SP

TEL +55 11 94505-7331

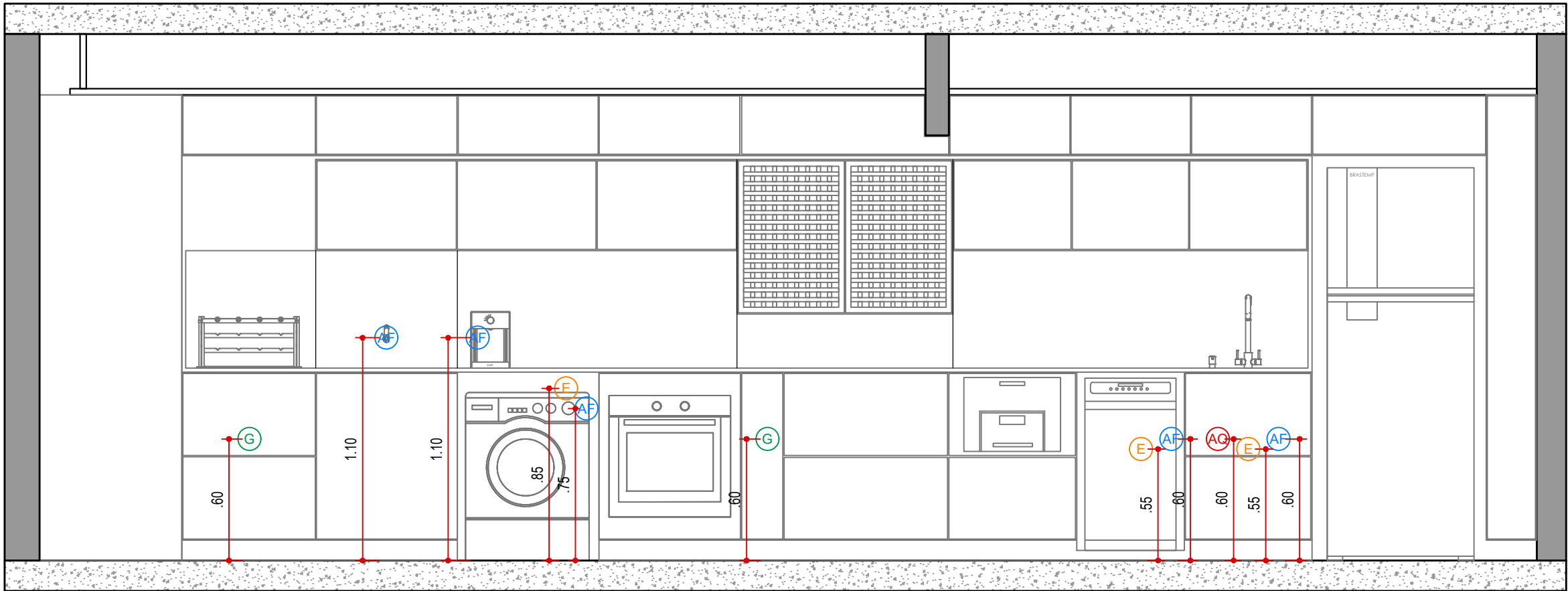

VISTA 01 - HIDRÁULICA
COZINHA | A.S. | TERRAÇO
ESCALA 1:25

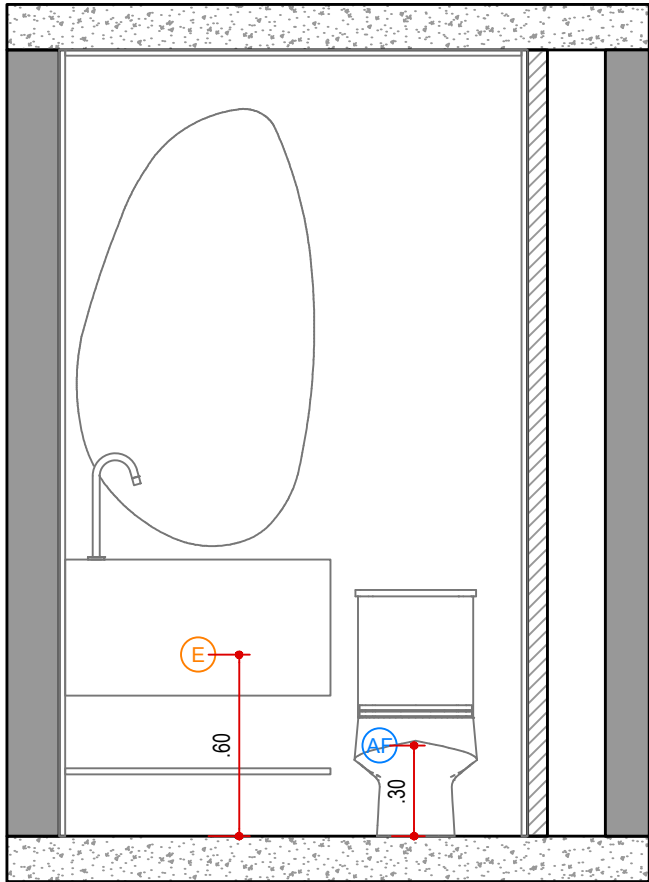

VISTA 02 - HIDRÁULICA
LAVABO
ESCALA 1:25

LEGENDA

NOME/ ENDEREÇO OBRA

Apto. Carol e Regis
AV. CARLOS CALDEIRA FILHO, 37
Torre A2 | Apto 102 | 1º Andar - São Paulo

CLIENTE

CAROL E REGIS
ASSUNTO
VISTAS
HIDRÁULICA

DATA INICIAL FASE

25/11/2025
FOLHA
29/38

Entrega

xx/xx

xxxxxxxx

REVISÃO

DATA

DESCRIÇÃO



ARQUITETURA

CAU nº A267885-3

na.arq@outlook.com

naarquitectura.escritorio@gmail.com

SAO PAULO SP

TEL +55 11 94505-7331

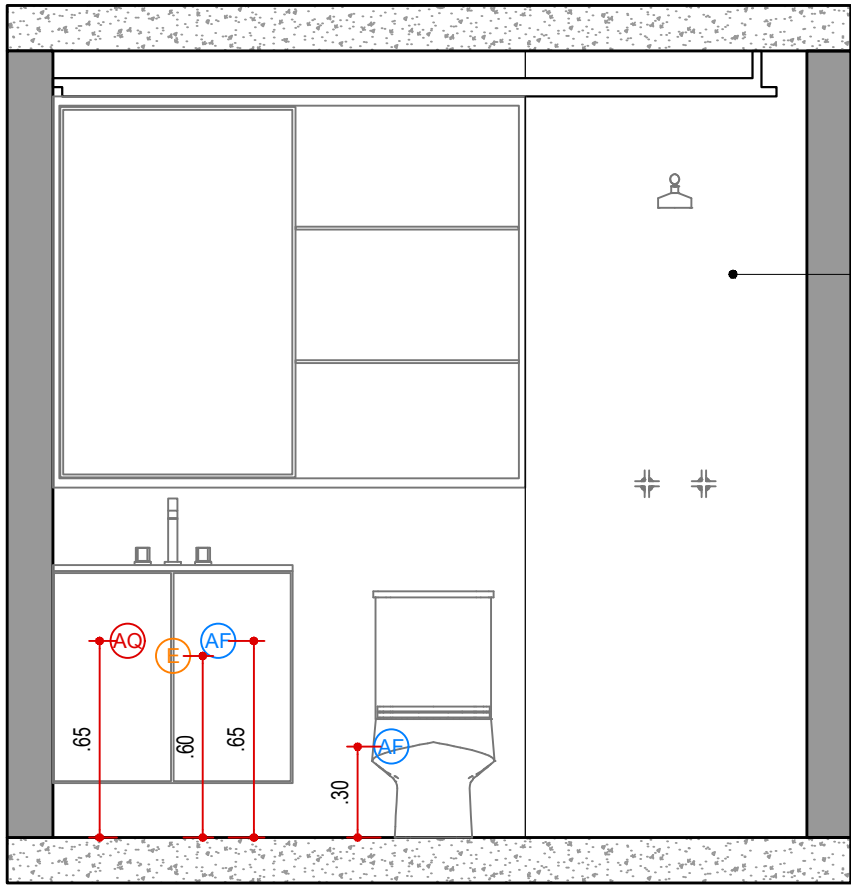

PONTOS DE REGISTROS E
CHUVEIRO SERÃO MANTIDOS

VISTA 03 - HIDRÁULICA
WC SUÍTE 01
ESCALA 1:25

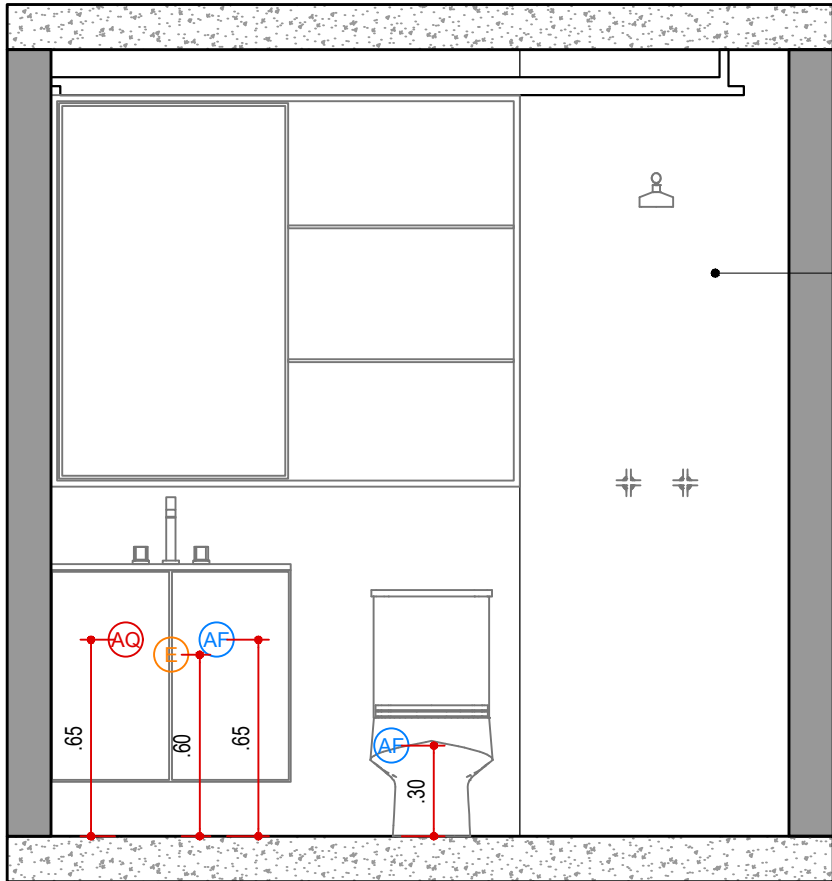

PONTOS DE REGISTROS E
CHUVEIRO SERÃO MANTIDOS

VISTA 04 - HIDRÁULICA
WC SUÍTE 02
ESCALA 1:25

LEGENDA

NOME/ ENDEREÇO OBRA

Apto. Carol e Regis
AV. CARLOS CALDEIRA FILHO, 37
Torre A2 | Apto 102 | 1º Andar - São Paulo

CLIENTE

CAROL E REGIS
ASSUNTO
VISTAS
HIDRÁULICA

DATA INICIAL FASE

25/11/2025
FOLHA
30/38

Entrega	xx/xx	xxxxxxxx
REVISÃO	DATA	DESCRIÇÃO



ARQUITETURA

CAU nº A267885-3
na.arq@outlook.com
naarquitectura.escriptorio@gmail.com
SAO PAULO SP TEL +55 11 94505-7331

LEGENDA DE ELÉTRICA

EXCLUIR	MANTER	NOVOS	DESCRIÇÃO
			TOMADA BAIXA 110V
			TOMADA MÉDIA 20A
			TOMADA BAIXA 220V
			TOMADA MÉDIA 220V
			2 TOMADAS ALTAS (MESMA CAIXA)
			2 TOMADAS BAIXAS (MESMA CAIXA)
			TOMADAS BAIXA E ALTA (MESMO PRUMO)
			TOMADA BAIXA 20A
			TOMADA ALTA 20A
			INTERRUPTOR
			PONTO PARA AR CONDICIONADO
			QUADRO DE ENERGIA
			QUADRO DE INTERNET
			TOMADA ALTA BIFÁSICA 20A
			TOMADA BAIXA BIFÁSICA 20A
			QUADRO DE DISTRIBUIÇÃO DE LUZ
			RABICHO PARA FITA LED
			PONTO DE TV A CABO
			TORRE DE TOMADAS 127V
			PONTO DE USB
			PONTO DE TELEFONE
			PONTO DE REDE
			PONTO DE EXAUSTOR NO TETO
			PONTO DE EXAUSTOR DA CHURRASQUEIRA
			TOMADA DE PISO
			TOMADA DE FORRO
			CAIXA DE PASSAGEM

NOTAS!

- CONFIRMAR MEDIDAS NO LOCAL ANTES DA EXECUÇÃO;
- TODAS AS VOLTAGENS DEVERÃO SER CONFIRMADAS PELOS CONTRATADOS;
- PARA PONTO DE ILUMINAÇÃO NA MARCENARIA E PONTOS QUE SERÃO DESLOCADOS PARA MARCENARIA, DEIXAR FIAÇÃO COM SOBRA;
- SE HOUVER TOMADA EXISTENTE A MENOS DE 10CM DO PONTO PROPOSTO, MANTER O EXISTENTE;
- NÃO PODERÃO SER LIGADOS EM CONJUNTO OS APARELHOS DE AR CONDICIONADO, MÁQUINA DE LAVAR LOUÇA, MÁQUINA DE LAVA E SECA, FORNO ELÉTRICO, TRITURADOR, AQUECEDORES OU CHUVEIROS ELÉTRICOS, PREVER CIRCUITOS/DISJUNTORES SEPARADOS;
- DEIXAR CABO GUIA PASSADO PARA TV;
- NÃO MISTURAR TUBULAÇÃO DE FIO DE INTERNET, TV A CABO E ANTENA COM FIAÇÃO ELÉTRICA, PAR NÃO DAR INTEFERÊNCIA;
- CHECAR MANUAL TÉCNICO DO FABRICANTE PARA ALIMENTAÇÃO DOS ELETROS;
- MANTER ALTURA PADRÃO DA CONSTRUTORA DOS PONTOS BAIXOS E MÉDIOS DOS INTERRUPTORES, COM EXCEÇÃO DOS PONTOS ESPECIFICADOS EM PLANTA;
- COMPATIBILIZAR ALTURA DOS PONTOS DE LED DE MARCENARIA, COM AS VISTAS;
- INTERRUPTOR INTELIGENTE EM TODOS OS AMBIENTES, EXCETO BANHEIROS;

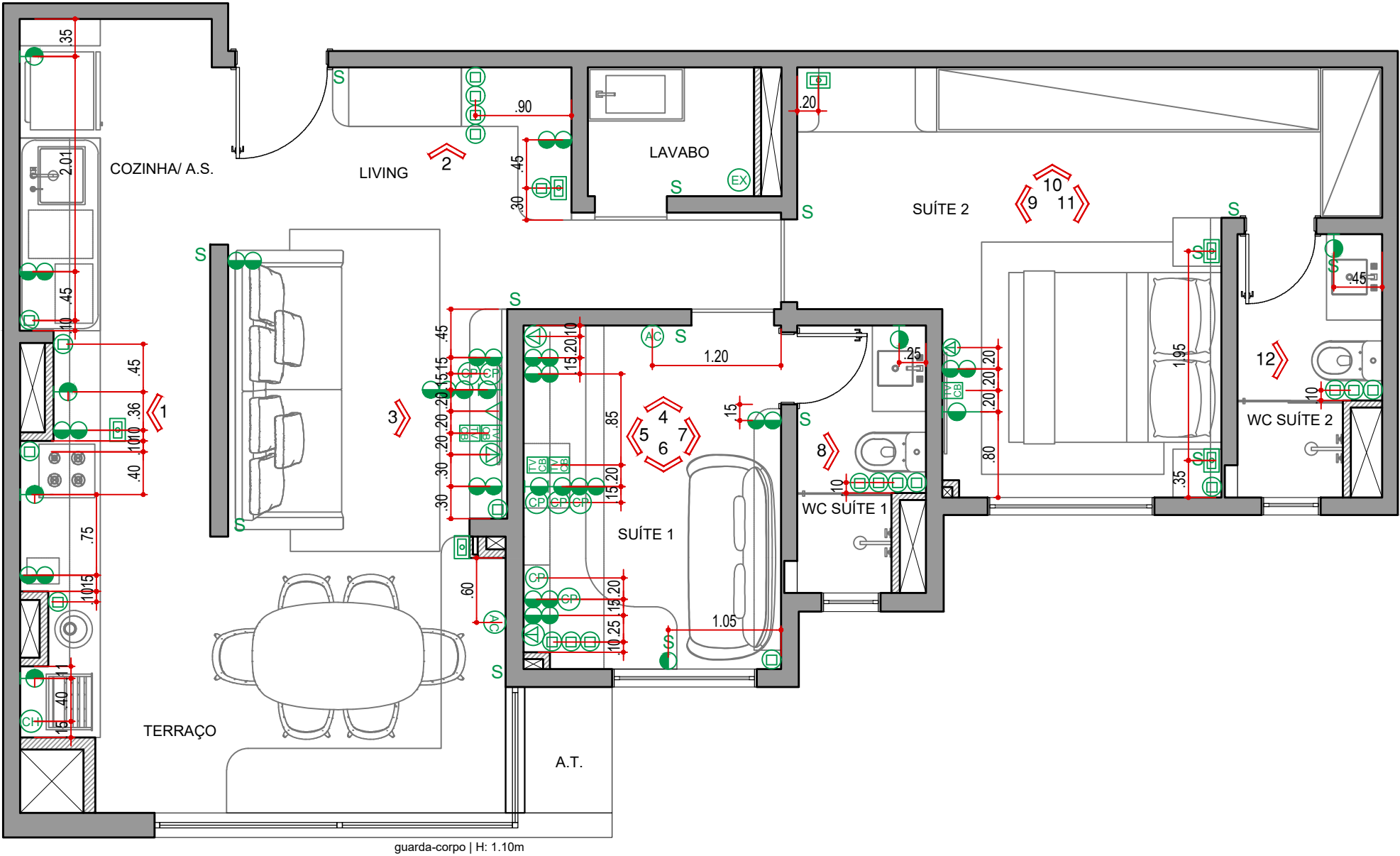

PLANTA DE PONTOS ELÉTRICOS
ESCALA 1:50

LEGENDA

NOME/ ENDEREÇO OBRA

Apto. Carol e Regis
AV. CARLOS CALDEIRA FILHO, 37
Torre A2 | Apto 102 | 1º Andar - São Paulo

CLIENTE

CAROL E REGIS

ASSUNTO
PLANTA

PONTOS ELÉTRICOS

DATA INICIAL FASE

25/11/2025

FOLHA

31/38

Entrega

xx/xx

xxxxxxxx

REVISÃO

DATA

DESCRIÇÃO



ARQUITETURA

CAU nº A267885-3

na.arq@outlook.com

naarquitetura.escriptorio@gmail.com

SAO PAULO SP

TEL +55 11 94505-7331

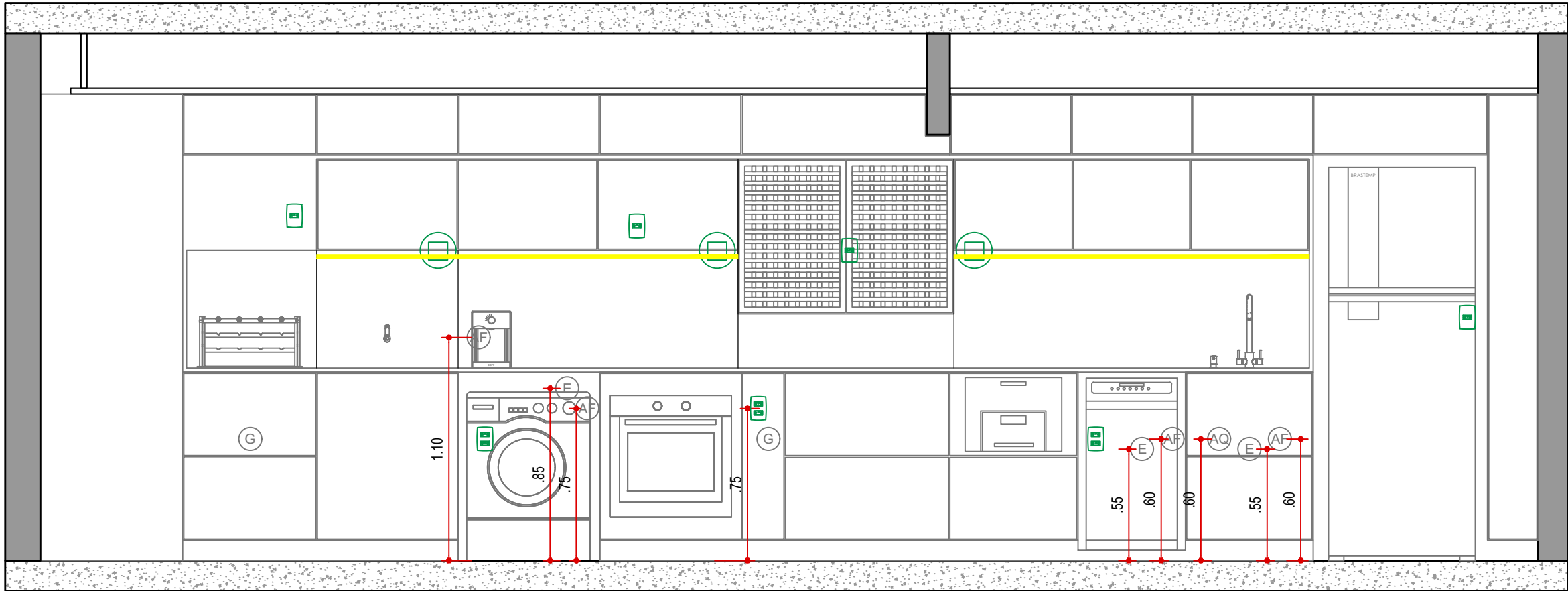

VISTA 01 - ELÉTRICA
COZINHA | A.S. | TERRAÇO
ESCALA 1:25

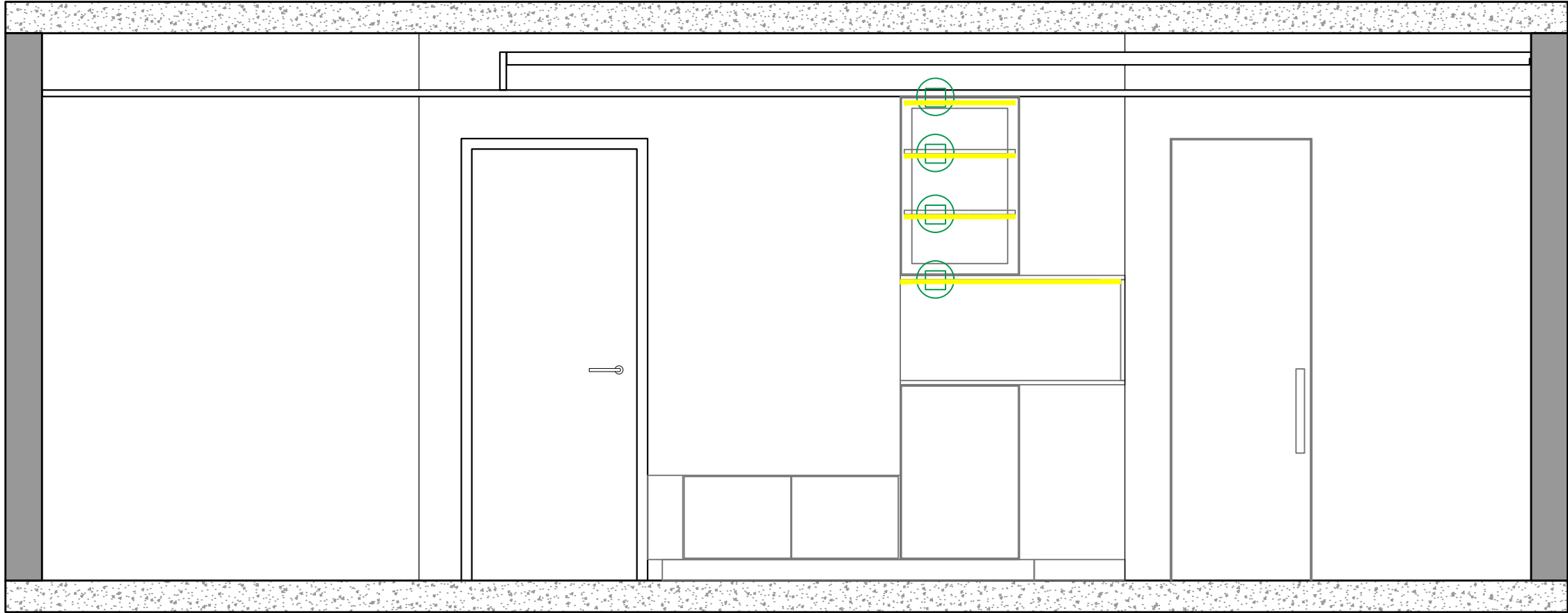

VISTA 02 - ELÉTRICA
HALL DE ENTRADA
ESCALA 1:25

LEGENDA

NOME/ ENDEREÇO OBRA

Apto. Carol e Regis
AV. CARLOS CALDEIRA FILHO, 37
Torre A2 | Apto 102 | 1º Andar - São Paulo

CLIENTE

CAROL E REGIS

ASSUNTO
VISTAS

PONTOS ELÉTRICOS

DATA INICIAL FASE

25/11/2025

FOLHA

32/38

Entrega

xx/xx

xxxxxxxx

REVISÃO

DATA

DESCRIÇÃO



ARQUITETURA

CAU nº A267885-3

na.arq@outlook.com

naarquitectura.escriptorio@gmail.com

SAO PAULO SP

TEL +55 11 94505-7331

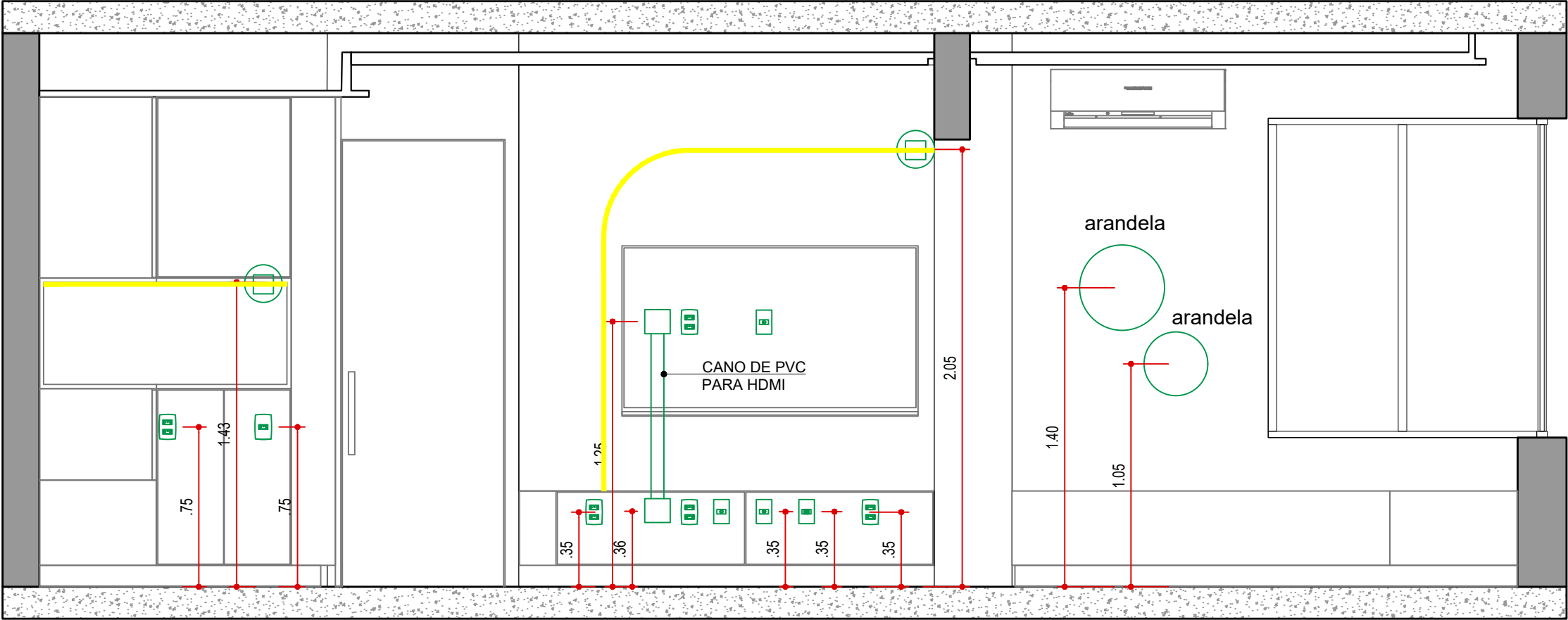

VISTA 03 - ELÉTRICA
HALL DE ENTRADA | LIVING | TERRAÇO
ESCALA 1:25

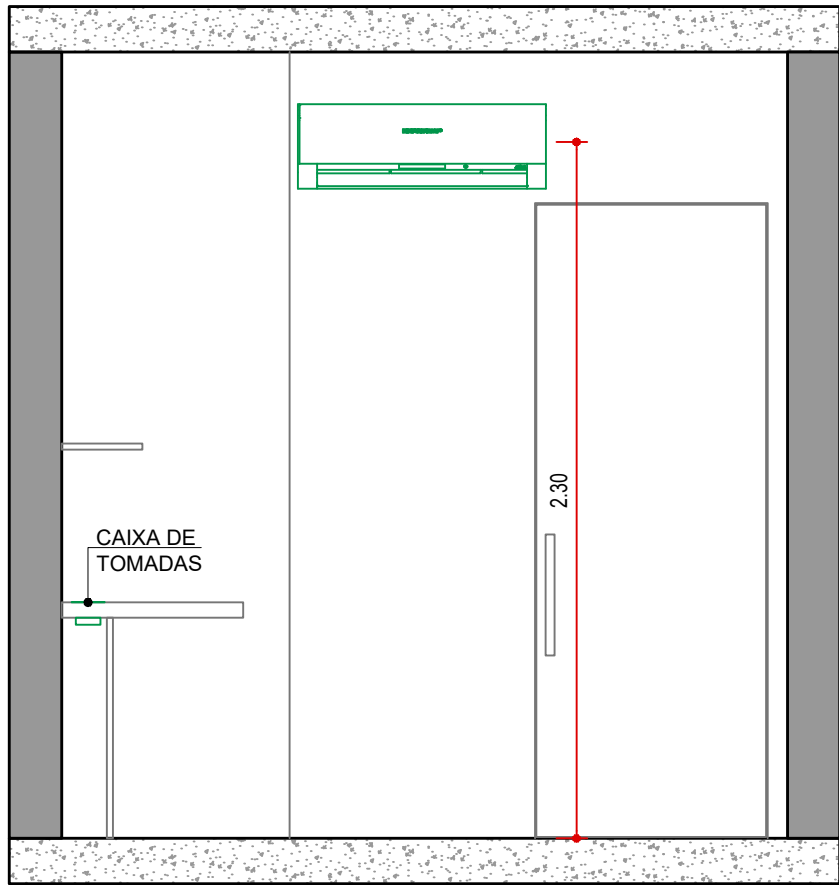

VISTA 04 - ELÉTRICA
SUÍTE 01
ESCALA 1:25

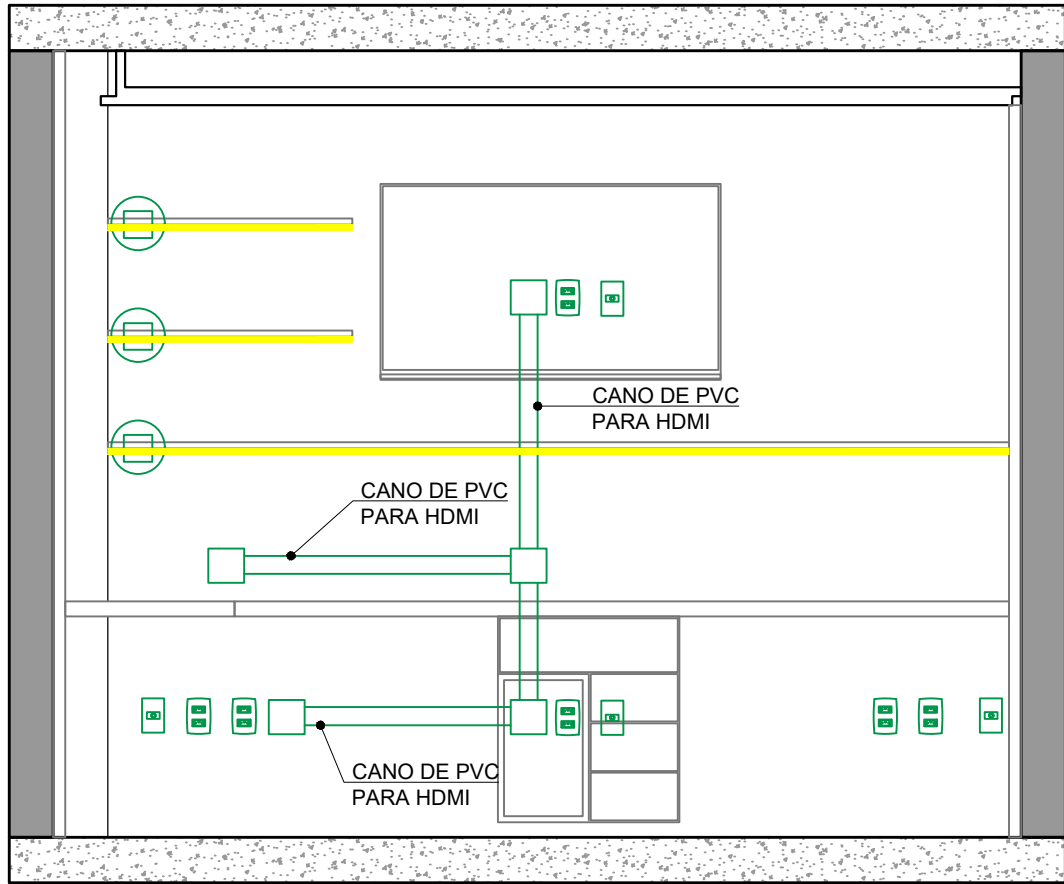

VISTA 05 - ELÉTRICA
SUÍTE 01
ESCALA 1:25

LEGENDA

NOME/ ENDEREÇO OBRA	CLIENTE	DATA INICIAL FASE	Entrega	xx/xx	xxxxxxxx	<div></div>
Apto. Carol e Regis AV. CARLOS CALDEIRA FILHO, 37 Torre A2 Apto 102 1º Andar - São Paulo	CAROL E REGIS	25/11/2025				
	ASSUNTO	FOLHA				
	VISTAS	34/38				
	PONTOS ELÉTRICOS					
			REVISÃO	DATA	DESCRIÇÃO	
						<div>ARQUITETURA</div> <div>CAU nº A267885-3</div> <div>na.arq@outlook.com</div> <div>naarquitetura.escritorio@gmail.com</div> <div>SAO PAULO SP TEL +55 11 94505-7331</div>

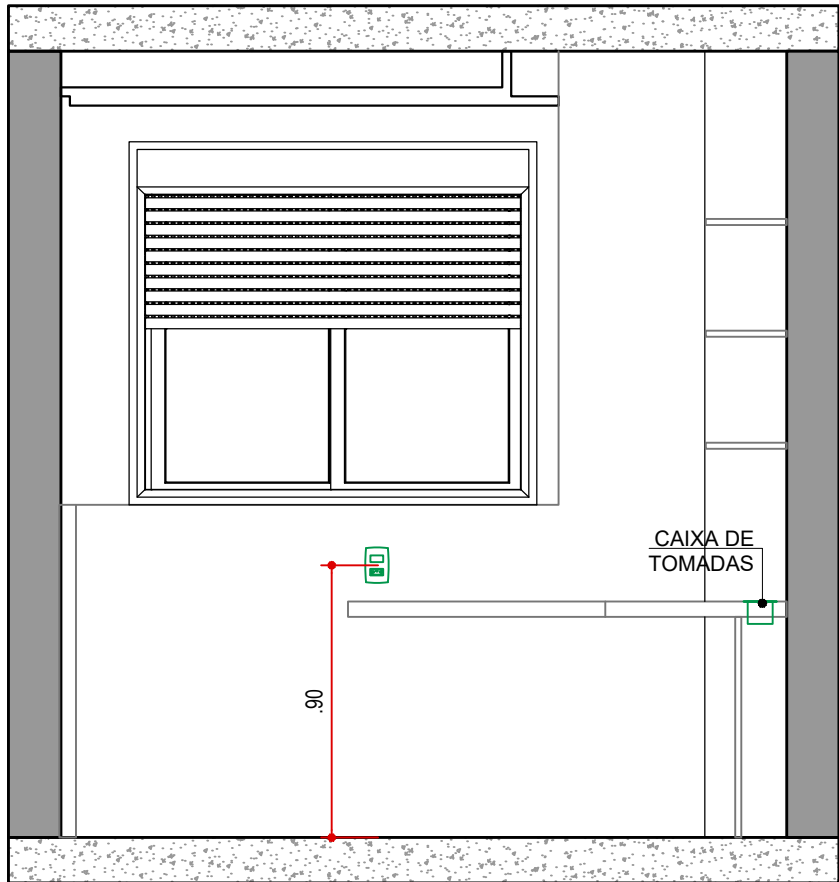

VISTA 06 - ELÉTRICA
SUÍTE 01
ESCALA 1:25

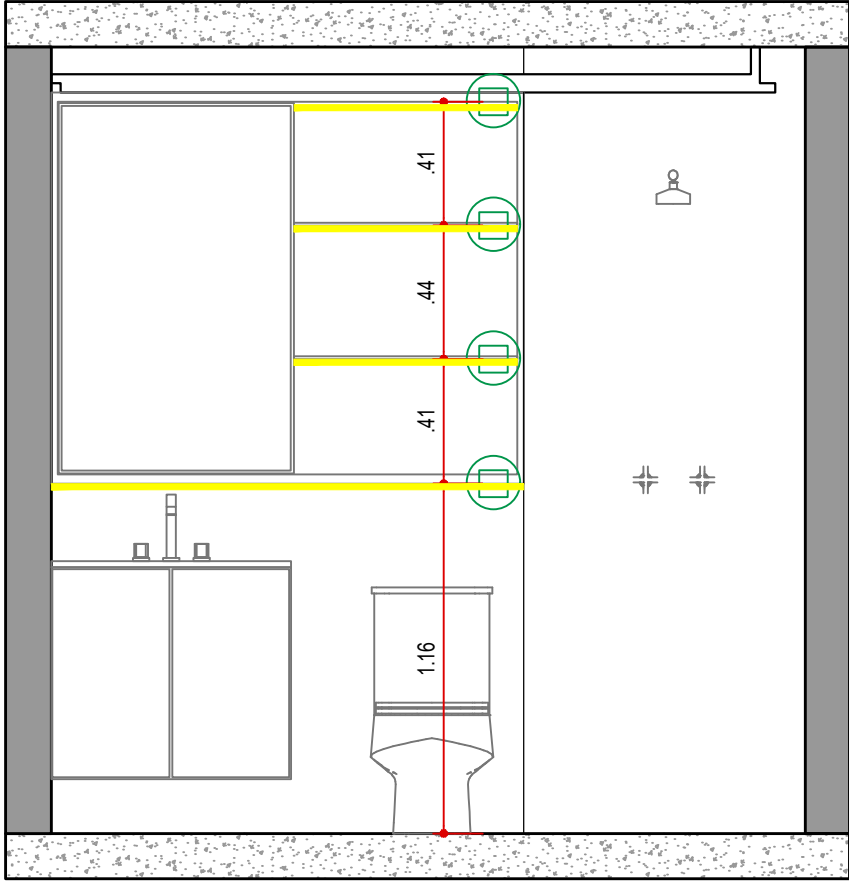

VISTA 08 - ELÉTRICA
WC SUÍTE 01
ESCALA 1:25

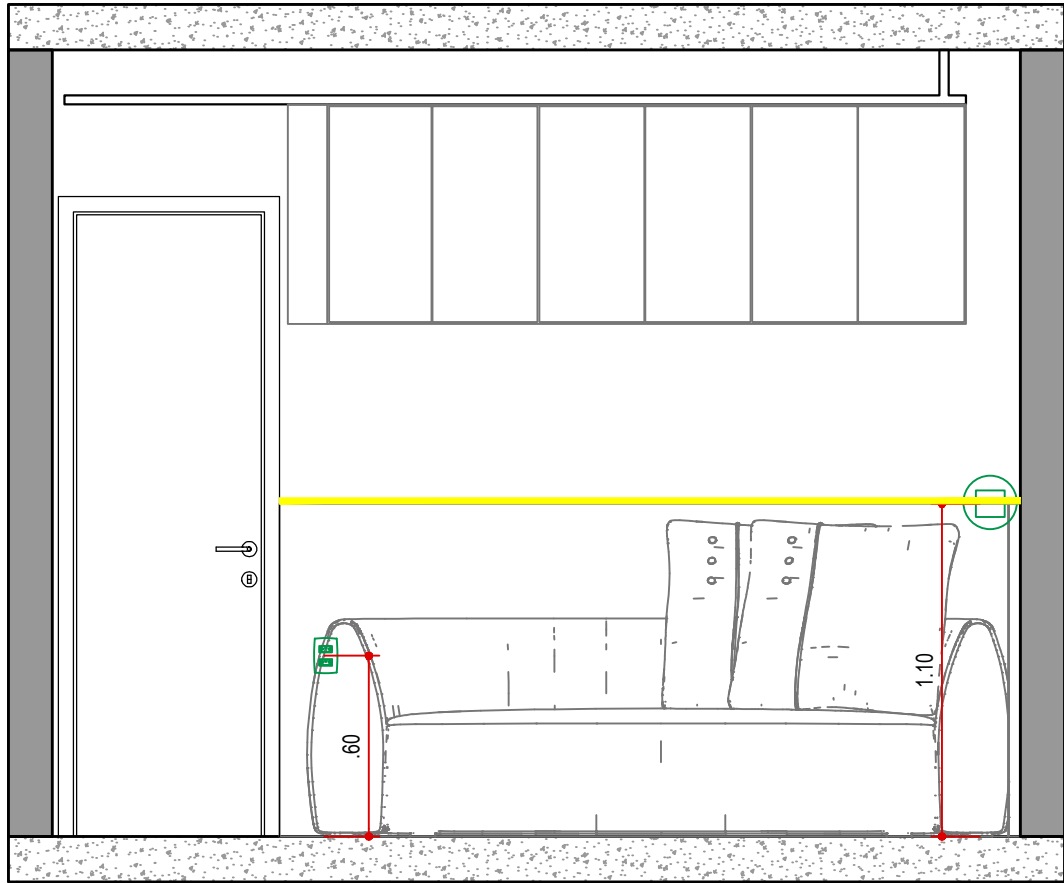

VISTA 07 - ILUMINAÇÃO
SUÍTE 01
ESCALA 1:25

LEGENDA

NOME/ ENDEREÇO OBRA
Apto. Carol e Regis
AV. CARLOS CALDEIRA FILHO, 37
Torre A2 | Apto 102 | 1º Andar - São Paulo

CLIENTE
CAROL E REGIS
ASSUNTO
VISTAS
PONTOS ELÉTRICOS

DATA INICIAL FASE
25/11/2025
FOLHA
35/38

Entrega	xx/xx	xxxxxxxx
REVISÃO	DATA	DESCRIÇÃO



ARQUITETURA
CAU nº A267885-3
na.arq@outlook.com
naarquitetura.escritorio@gmail.com
SAO PAULO SP TEL +55 11 94505-7331

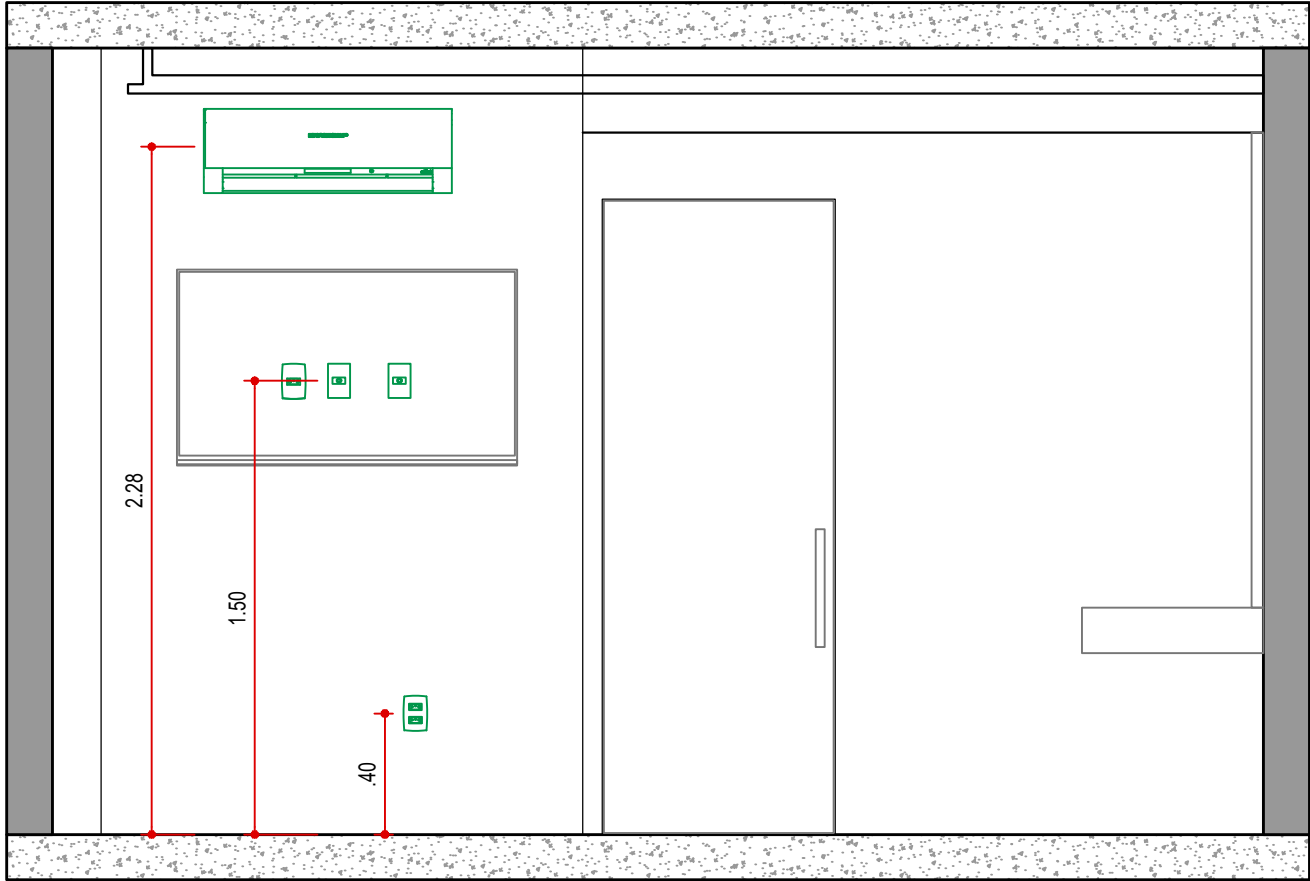

VISTA 09 - ELÉTRICA
SUÍTE 02
ESCALA 1:25

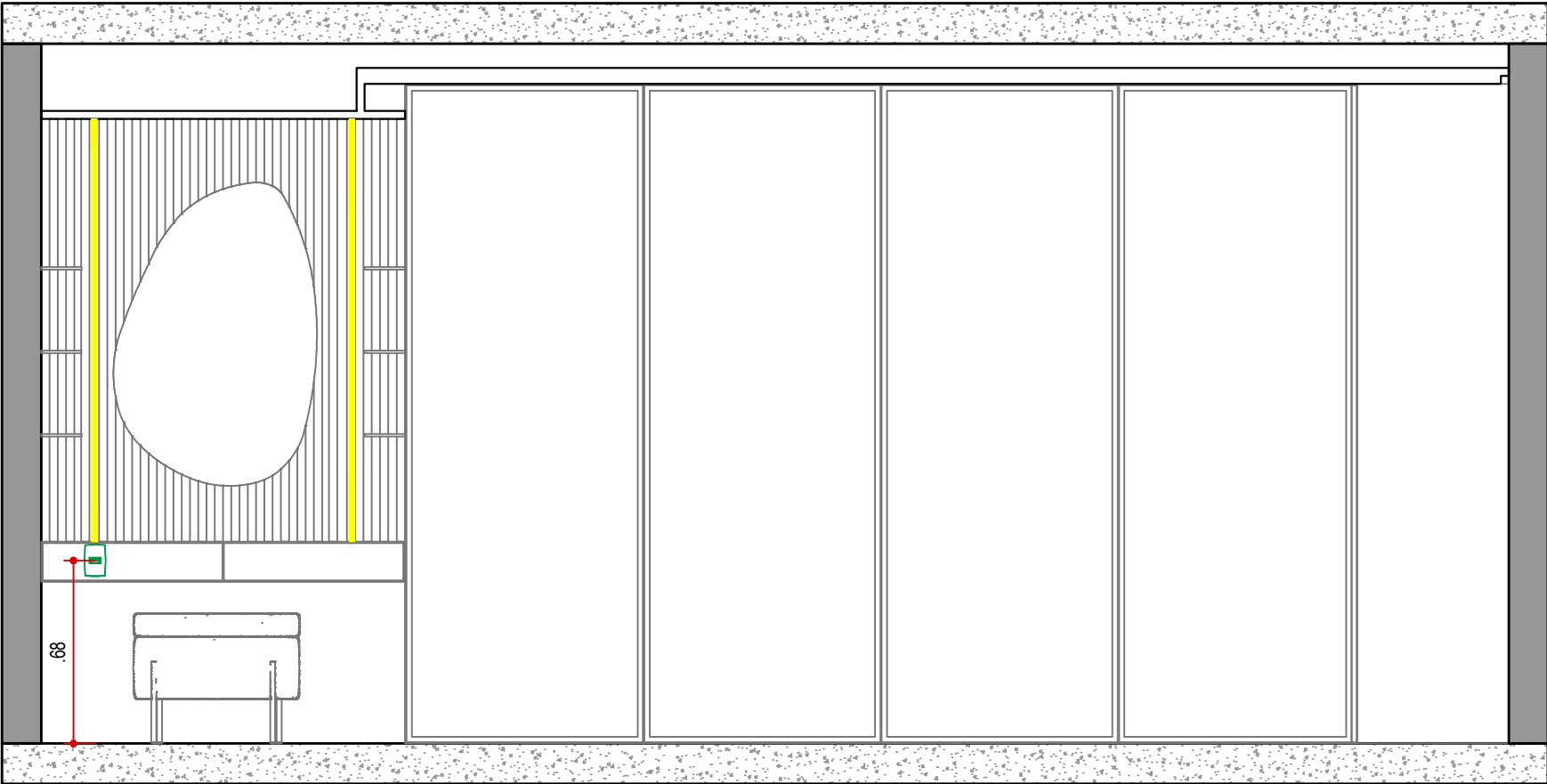

VISTA 10 - ELÉTRICA
SUÍTE 02
ESCALA 1:25

LEGENDA

NOME/ ENDEREÇO OBRA

Apto. Carol e Regis
AV. CARLOS CALDEIRA FILHO, 37
Torre A2 | Apto 102 | 1º Andar - São Paulo

CLIENTE

CAROL E REGIS

ASSUNTO
VISTAS

PONTOS ELÉTRICOS

DATA INICIAL FASE

25/11/2025

FOLHA

36/38

Entrega	xx/xx	xxxxxxxx
REVISÃO	DATA	DESCRIÇÃO



ARQUITETURA

CAU nº A267885-3

na.arq@outlook.com

naarquitetura.escritorio@gmail.com

SAO PAULO SP

TEL +55 11 94505-7331

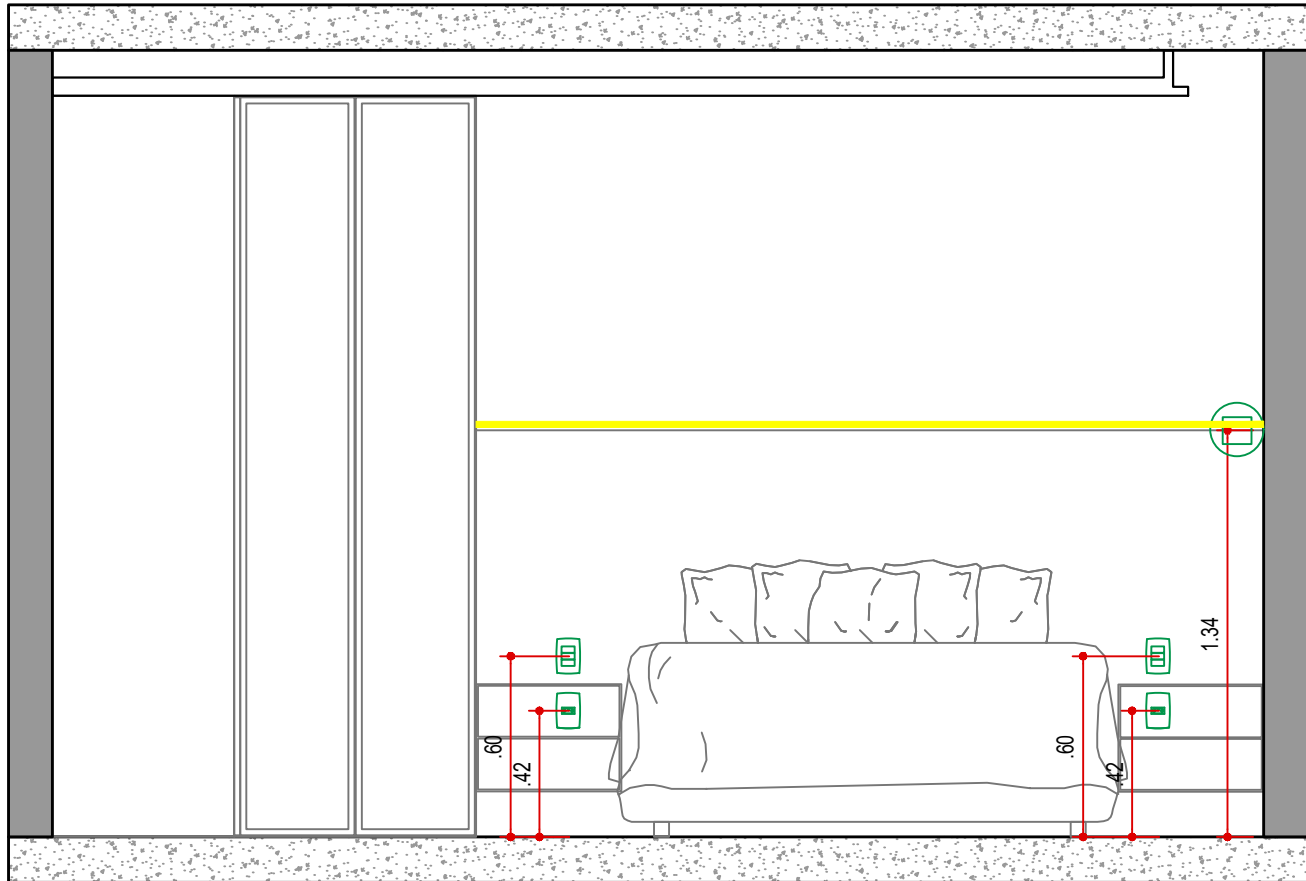

VISTA 11 - ELÉTRICA
SUÍTE 02
ESCALA 1:25

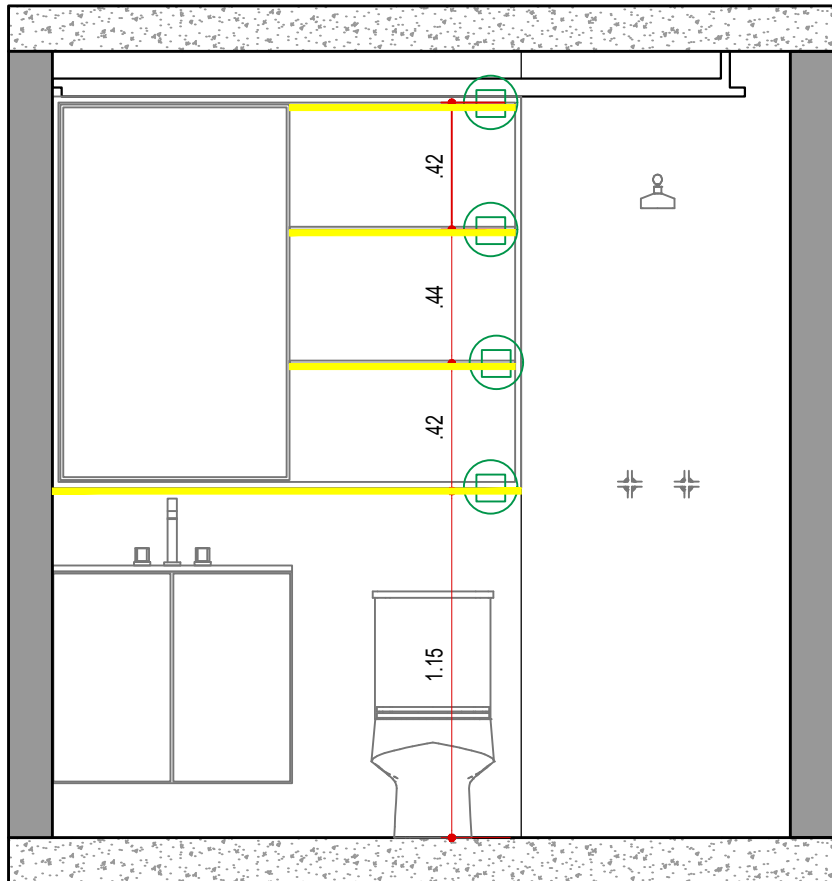

VISTA 12 - ELÉTRICA
WC SUÍTE 02
ESCALA 1:25

LEGENDA

NOME/ ENDEREÇO OBRA Apto. Carol e Regis AV. CARLOS CALDEIRA FILHO, 37 Torre A2 Apto 102 1º Andar - São Paulo	CLIENTE CAROL E REGIS ASSUNTO VISTAS PONTOS ELÉTRICOS	DATA INICIAL FASE 25/11/2025 FOLHA 37/38	Entrega	xx/xx	xxxxxxxx
			REVISÃO	DATA	DESCRIÇÃO



ARQUITETURA
CAU nº A267885-3
na.arq@outlook.com
naarquitectura.escriptorio@gmail.com
SAO PAULO SP TEL +55 11 94505-7331

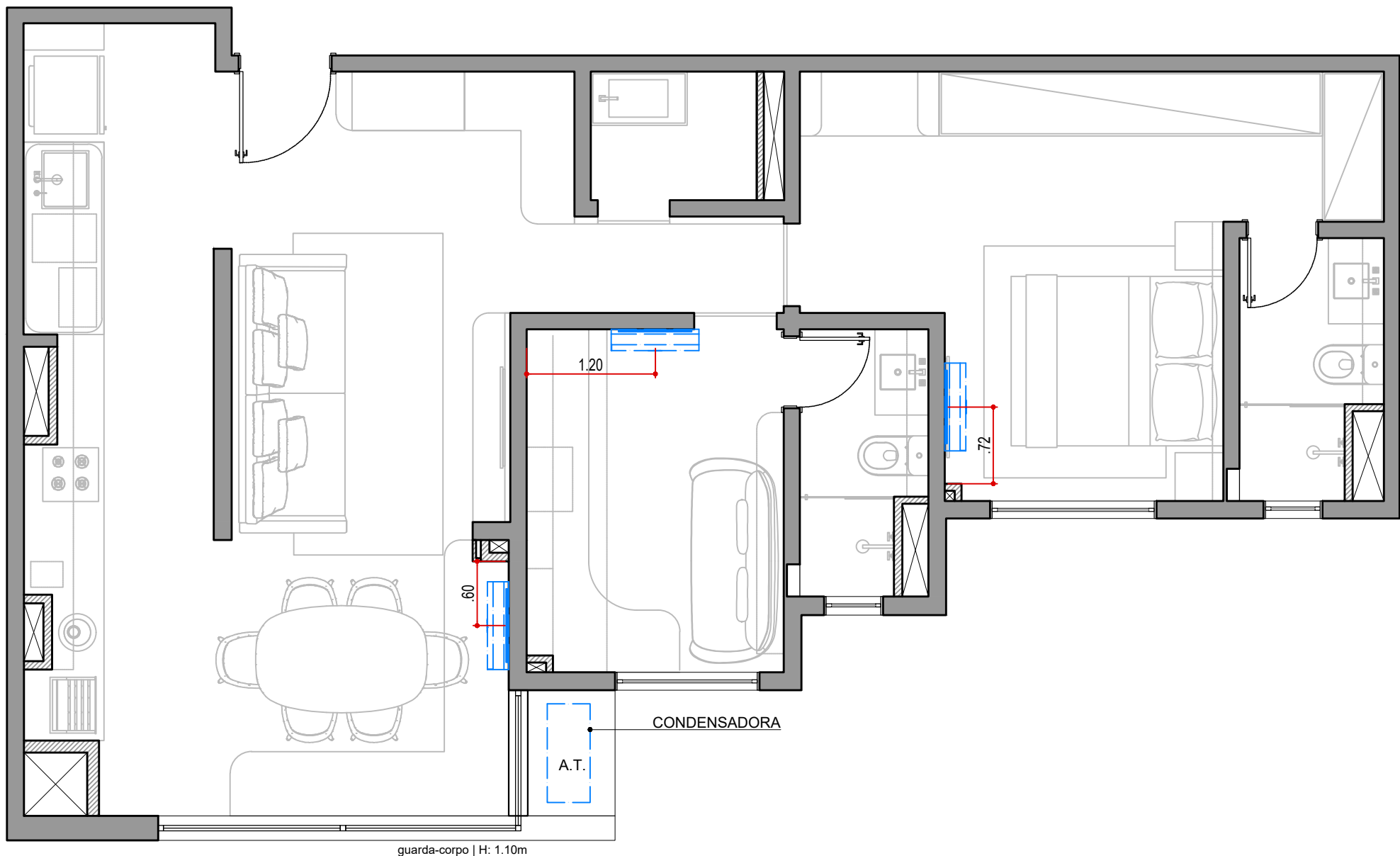

PLANTA DE AR CONDICIONADO
ESCALA 1:50

LEGENDA DE PAREDE

SÍMBOLO	DESCRIÇÃO
	PONTO DE AR CONDICIONADO

LEGENDA

NOME/ ENDEREÇO OBRA

Apto. Carol e Regis
AV. CARLOS CALDEIRA FILHO, 37
Torre A2 | Apto 102 | 1º Andar - São Paulo

CLIENTE

CAROL E REGIS

ASSUNTO
PLANTA

AR CONDICIONADO

DATA INICIAL FASE

25/11/2025

FOLHA

38/38

Entrega

xx/xx

xxxxxxxx

REVISÃO

DATA

DESCRIÇÃO



ARQUITETURA

CAU nº A267885-3

na.arq@outlook.com

naarquitetura.escritorio@gmail.com

SAO PAULO SP

TEL +55 11 94505-7331

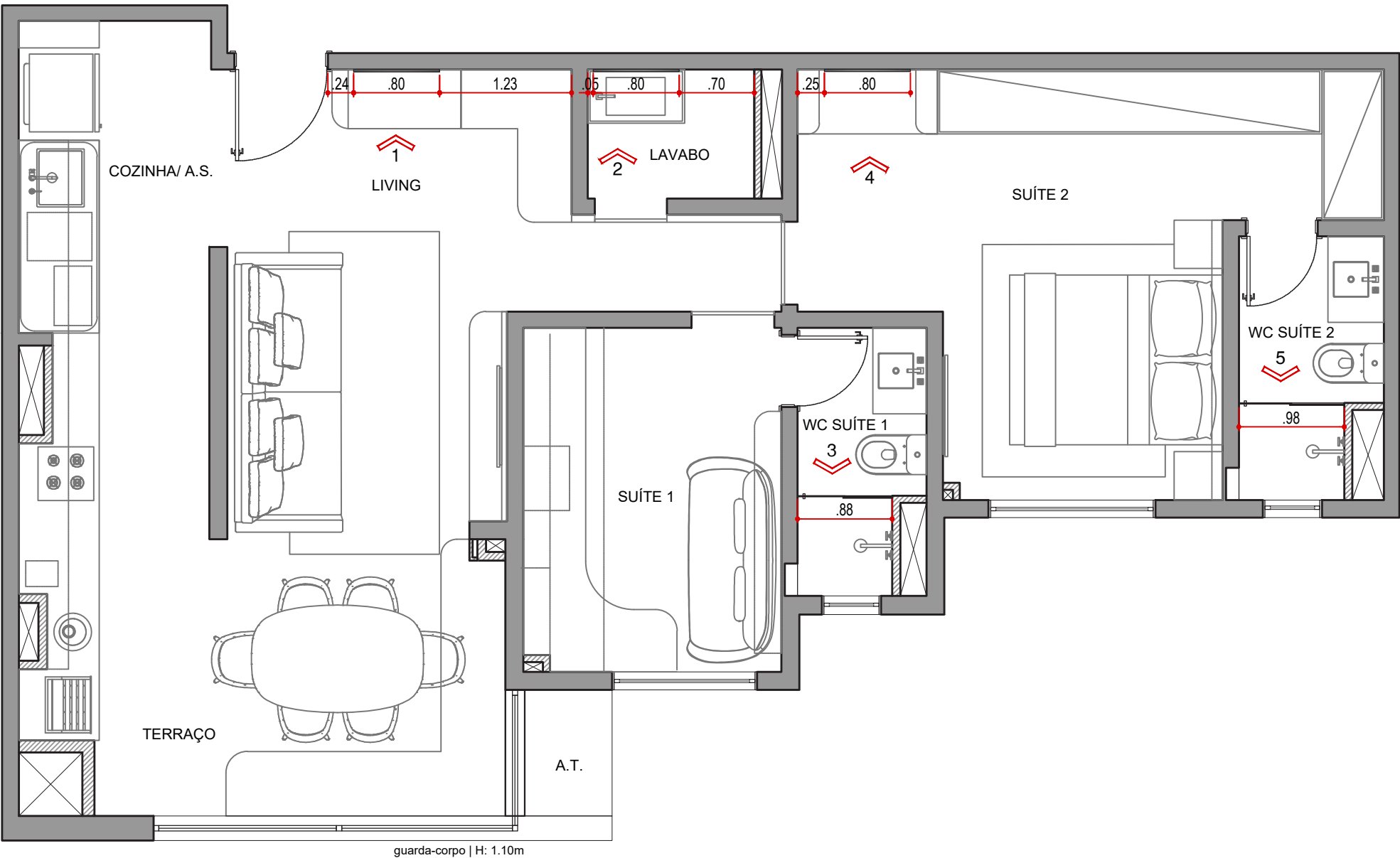

PLANTA DE VIDRAÇARIA
ESCALA 1:50

LEGENDA DE VIDRAÇARIA	
SÍMBOLO	DESCRIÇÃO
	ACABAMENTO METALON PRETO FOSCO
	ESPELHO PRATA

LEGENDA

NOME/ ENDEREÇO OBRA

Apto. Carol e Regis
AV. CARLOS CALDEIRA FILHO, 37
Torre A2 | Apto 102 | 1º Andar - São Paulo

CLIENTE

CAROL E REGIS
ASSUNTO
PLANTA
VIDRAÇARIA

DATA INICIAL FASE

25/11/2025
FOLHA
01/03

Entrega

xx/xx

xxxxxxxx

REVISÃO

DATA

DESCRIÇÃO



ARQUITETURA

CAU nº A267885-3
na.arq@outlook.com
naarquitectura.escriptorio@gmail.com
SAO PAULO SP TEL +55 11 94505-7331

NOTAS!

- TODAS AS MEDIDAS DEVERÃO SER CONFIRMADAS NO LOCAL PELOS CONTRATADOS ANTES DA EXECUÇÃO;

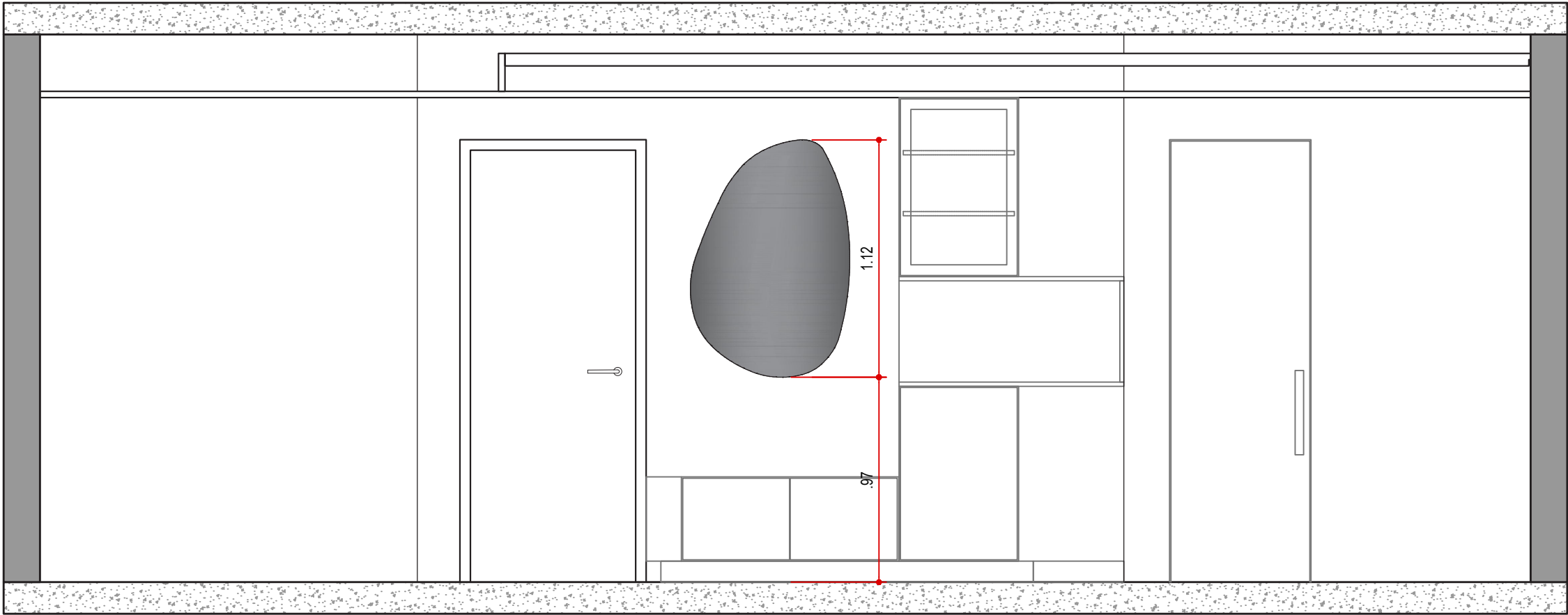

VISTA 01 - VIDRAÇARIA
HALL DE ENTRADA
ESCALA 1:25

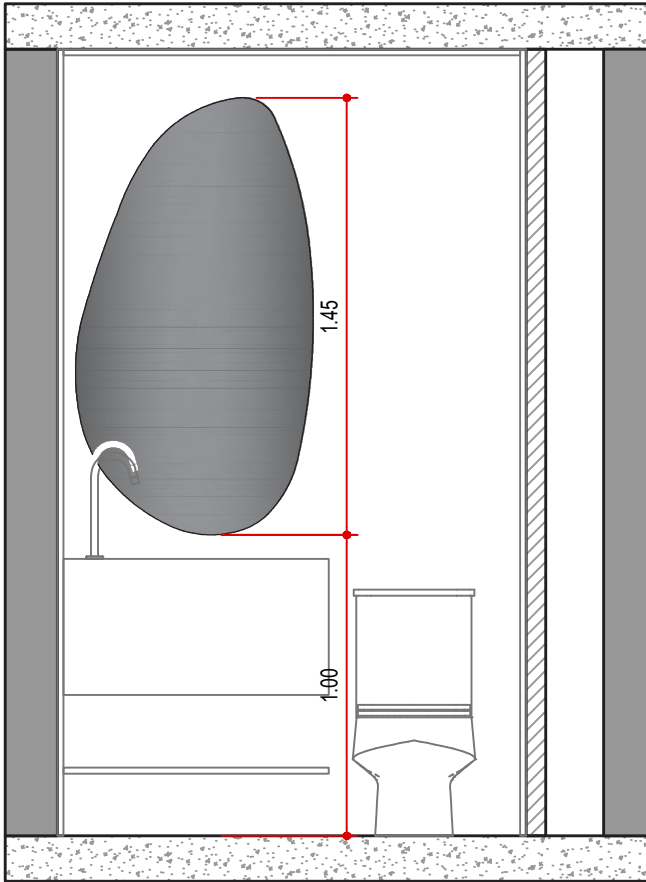

VISTA 02 - VIDRAÇARIA
LAVABO
ESCALA 1:25

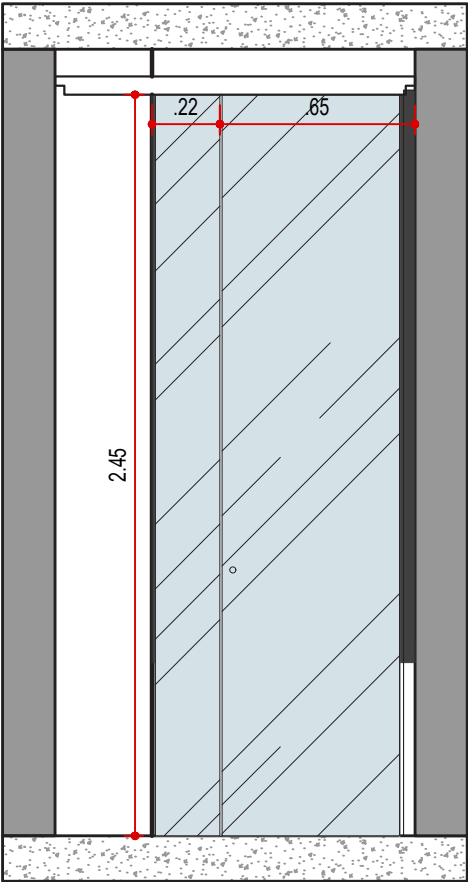

VISTA 03 - VIDRAÇARIA
WC SUÍTE 1
ESCALA 1:25

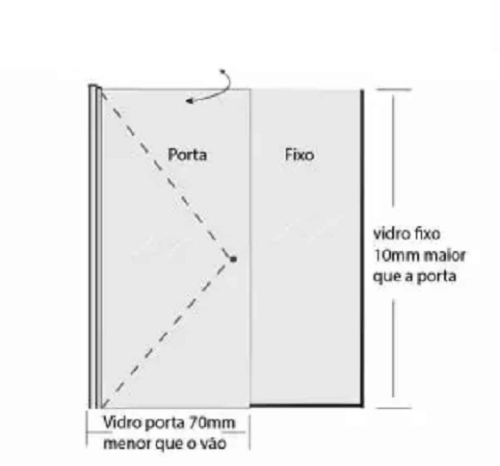

LEGENDA

NOME/ ENDEREÇO OBRA
Apto. Carol e Regis
AV. CARLOS CALDEIRA FILHO, 37
Torre A2 | Apto 102 | 1º Andar - São Paulo

CLIENTE
CAROL E REGIS
ASSUNTO
**VISTAS
VIDRAÇARIA**

DATA INICIAL FASE
25/11/2025
FOLHA
02/03

Entrega	xx/xx	xxxxxxxx
REVISÃO	DATA	DESCRIÇÃO



ARQUITETURA
CAU nº A267885-3
na.arq@outlook.com
naarquitectura.escriptorio@gmail.com
SAO PAULO SP TEL +55 11 94505-7331

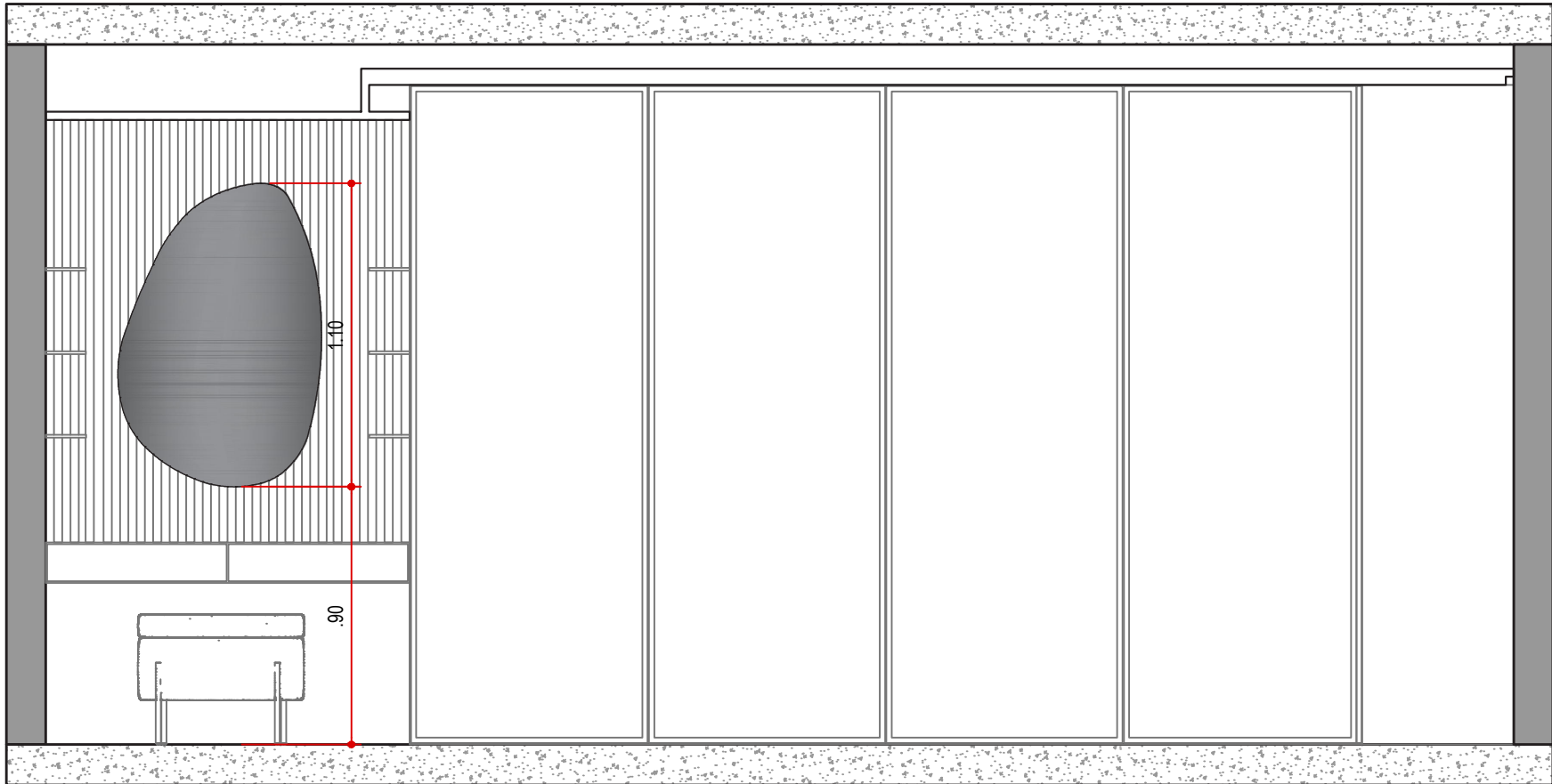

VISTA 04 - VIDRAÇARIA
SUÍTE 02
ESCALA 1:25

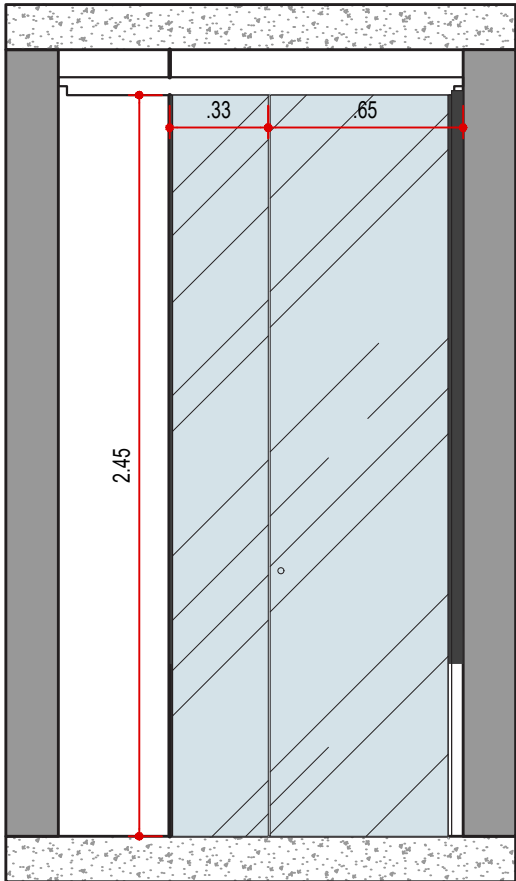

VISTA 05 - VIDRAÇARIA
WC SUÍTE 2
ESCALA 1:25

LEGENDA

NOME/ ENDEREÇO OBRA

Apto. Carol e Regis
AV. CARLOS CALDEIRA FILHO, 37
Torre A2 | Apto 102 | 1º Andar - São Paulo

CLIENTE

CAROL E REGIS
ASSUNTO
VISTAS
VIDRAÇARIA

DATA INICIAL FASE

25/11/2025
FOLHA
03/03

Entrega	xx/xx	xxxxxxxx
REVISÃO	DATA	DESCRIÇÃO



ARQUITETURA

CAU nº A267885-3
na.arq@outlook.com
naarquitetura.escritorio@gmail.com
SAO PAULO SP TEL +55 11 94505-7331

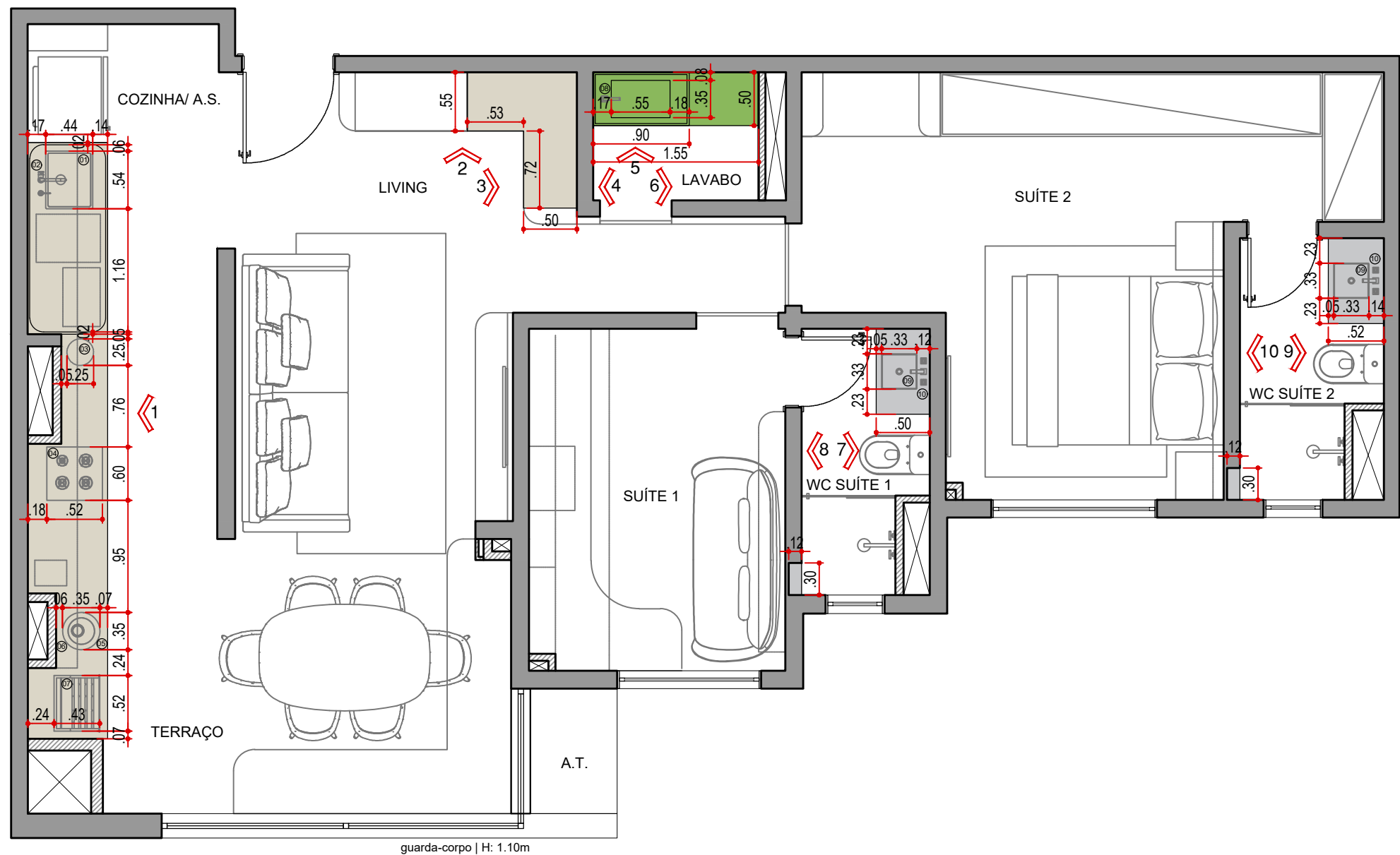

PLANTA DE MARMORARIA
ESCALA 1:50

LEGENDA DE MARMORARIA	
SÍMBOLO	DESCRIÇÃO
	MÁRMORE BRANCO PARANÁ
	QUARTZITO ESMERALDA GREEN
	MÁRMORE BRANCO PRIME

NOTAS!

- CONFIRMAR MEDIDAS NO LOCAL ANTES DA EXECUÇÃO;
- QUINAS / CANTOS VIVOS DEVERÃO SER FEITOS COM ACABAMENTO 45° NAS PEÇAS;
- AS BANCADAS NÃO TERÃO FRONTÃO, APENAS UM RECUO DE 1CM NAS ÁREAS MOLHADAS;

LEGENDA

NOME/ ENDEREÇO OBRA

Apto. Carol e Regis

AV. CARLOS CALDEIRA FILHO, 37

Torre A2 | Apto 102 | 1º Andar - São Paulo

CLIENTE

CAROL E REGIS

ASSUNTO

PLANTA

MARMORARIA

DATA INICIAL FASE

25/11/2025

FOLHA

01/06

Entrega	xx/xx	xxxxxxxx
REVISÃO	DATA	DESCRIÇÃO



ARQUITETURA

CAU nº A267885-3

na.arq@outlook.com

naarquitectura.escriptorio@gmail.com

SAO PAULO SP TEL +55 11 94505-7331

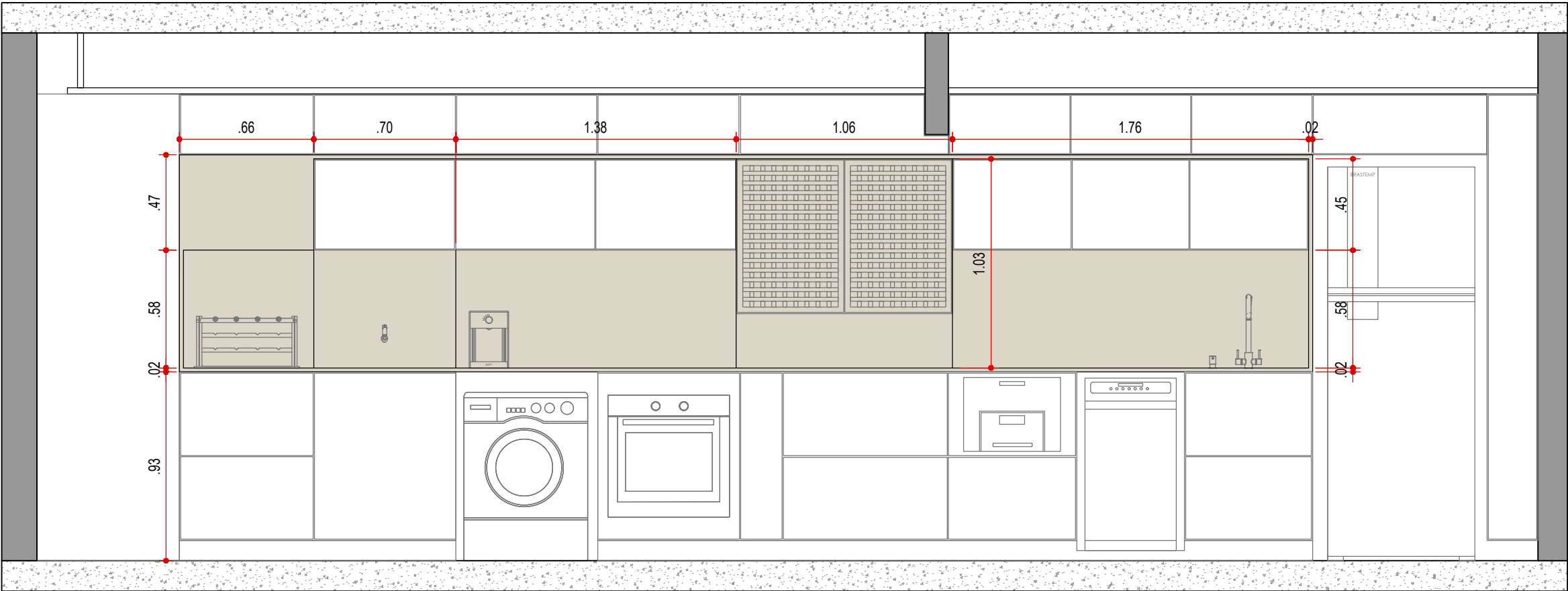

VISTA 01 - MARMORARIA
COZINHA | A.S. | TERRAÇO
ESCALA 1:25

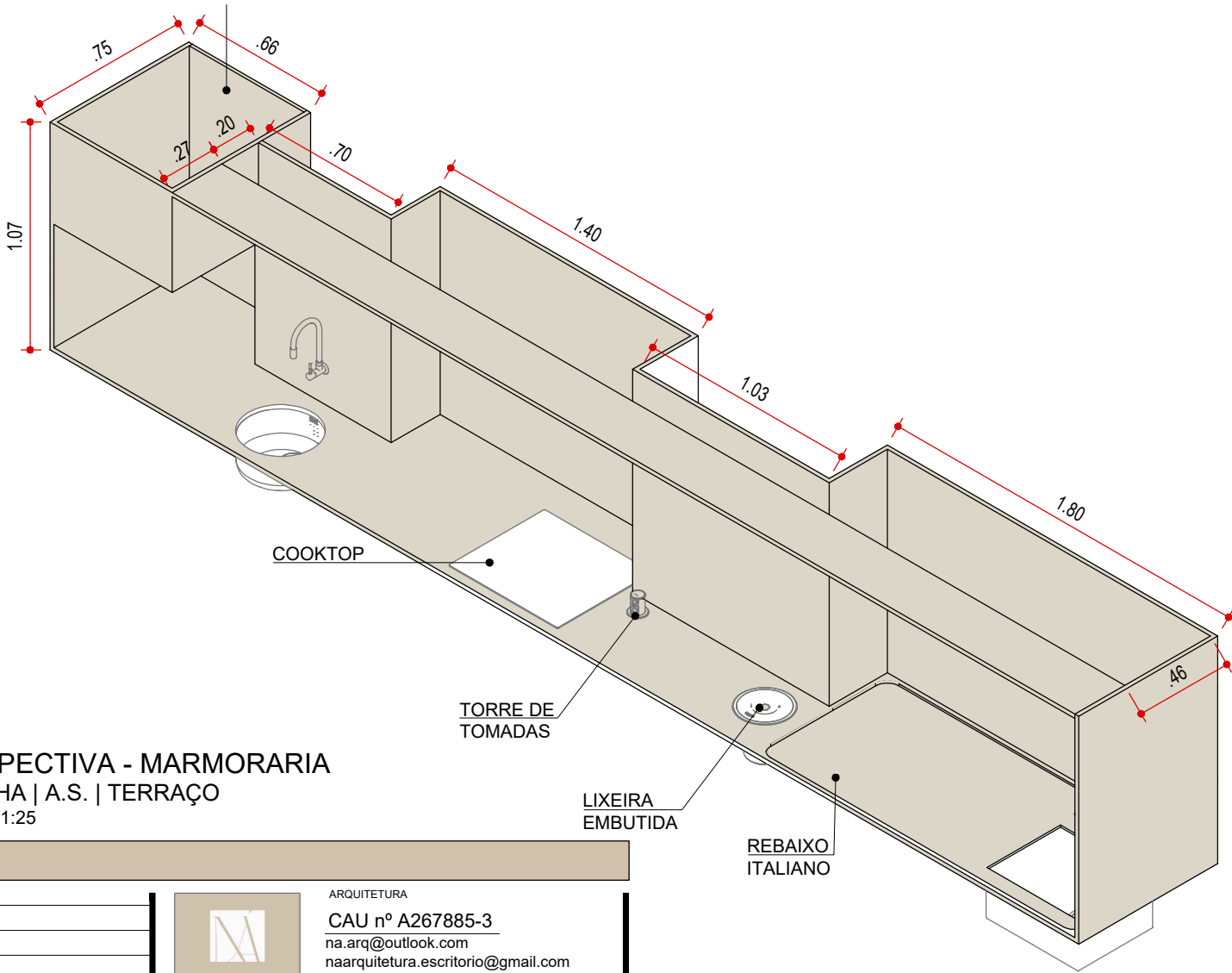

ISPECTIVA - MARMORARIA
ZINHA | A.S. | TERRAÇO
ALA 1:25

LEGENDA

NOME/ ENDEREÇO OBRA

Apto. Carol e Regis
AV. CARLOS CALDEIRA FILHO, 37
Torre A2 | Apto 102 | 1º Andar - São Paulo

CLIENTE

CAROL E REGIS
ASSUNTO
VISTA
MARMORARIA

DATA INICIAL FASE
25/11/2025
FOLHA
02/06

Entrega	xx/xx	xxxxxxxx
REVISÃO	DATA	DESCRIÇÃO



ARQUITETURA

CAU nº A267885-3
na.arq@outlook.com
naarquitectura.escriitorio@gmail.com
SAO PAULO SP TEL +55 11 94505-7331

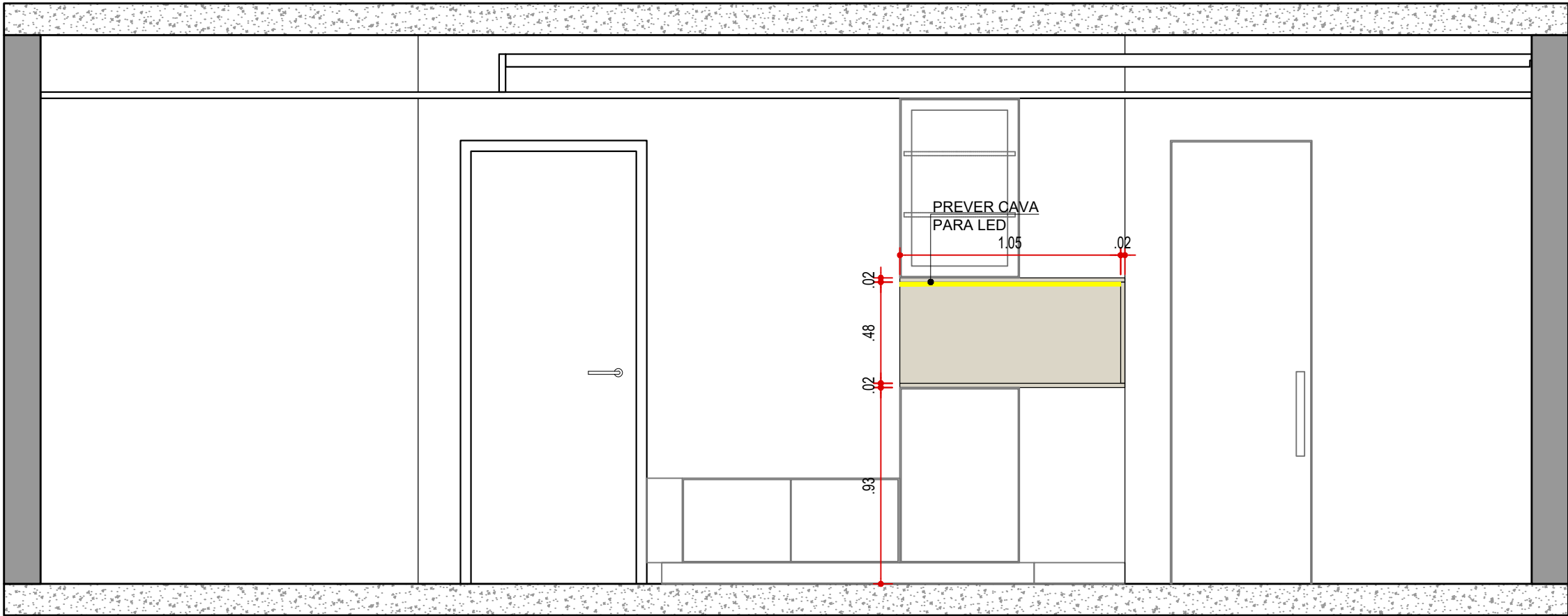

VISTA 02 - MARMORARIA
HALL DE ENTRADA
ESCALA 1:25

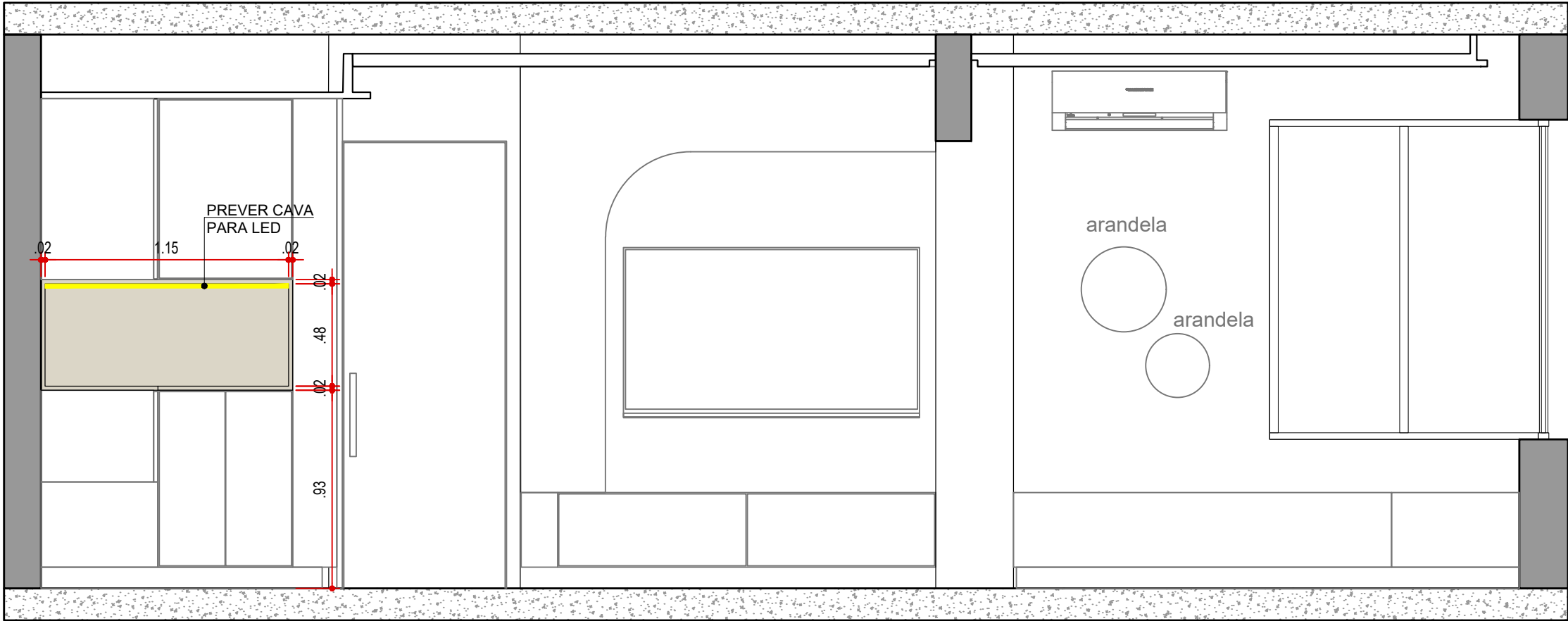

PERSPECTIVA - MARMORARIA
HALL DE ENTRADA
ESCALA 1:25

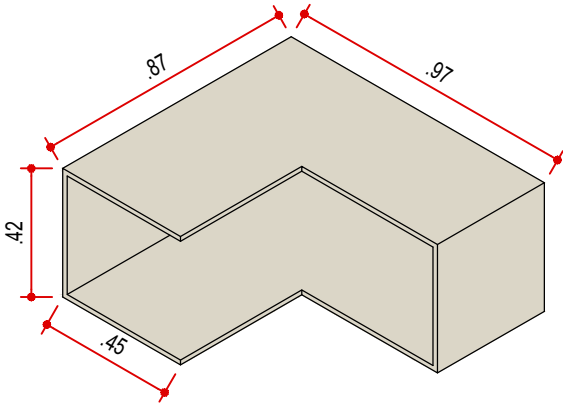

VISTA 03 - MARMORARIA
HALL DE ENTRADA | LIVING | TERRAÇO
ESCALA 1:25

LEGENDA

NOME/ ENDEREÇO OBRA

Apto. Carol e Regis
AV. CARLOS CALDEIRA FILHO, 37
Torre A2 | Apto 102 | 1º Andar - São Paulo

CLIENTE

CAROL E REGIS
ASSUNTO
VISTA
MARMORARIA

DATA INICIAL FASE

25/11/2025
FOLHA
03/06

Entrega	xx/xx	xxxxxxxx
REVISÃO	DATA	DESCRIÇÃO



ARQUITETURA

CAU nº A267885-3
na.arq@outlook.com
naarquitectura.escriptorio@gmail.com
SAO PAULO SP TEL +55 11 94505-7331

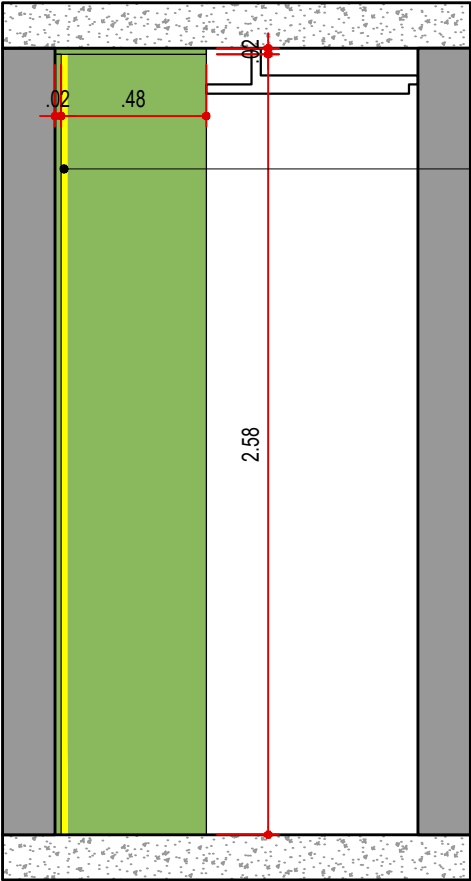

VISTA 04 - MARMORARIA
LAVABO
ESCALA 1:25

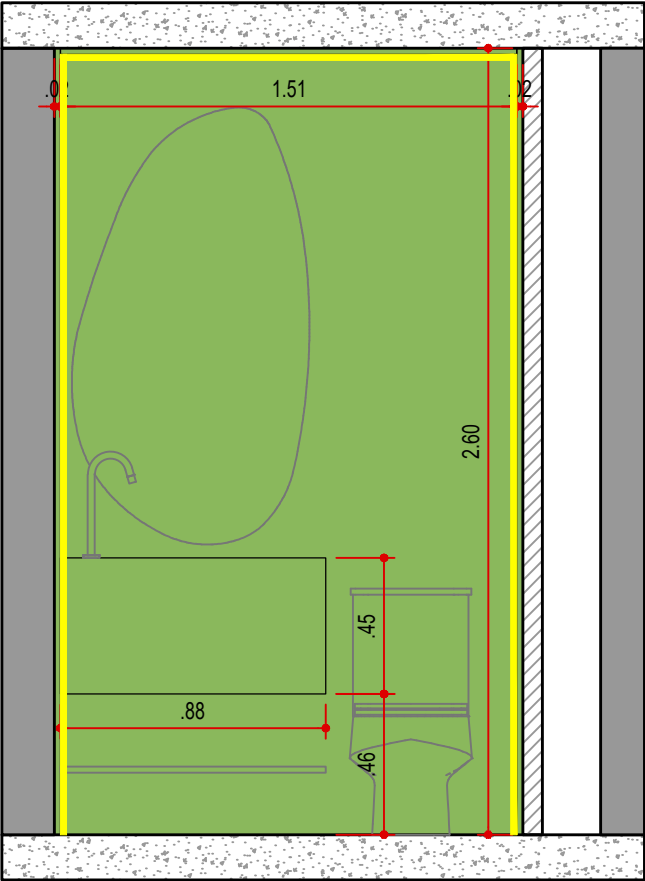

VISTA 05 - MARMORARIA
LAVABO
ESCALA 1:25

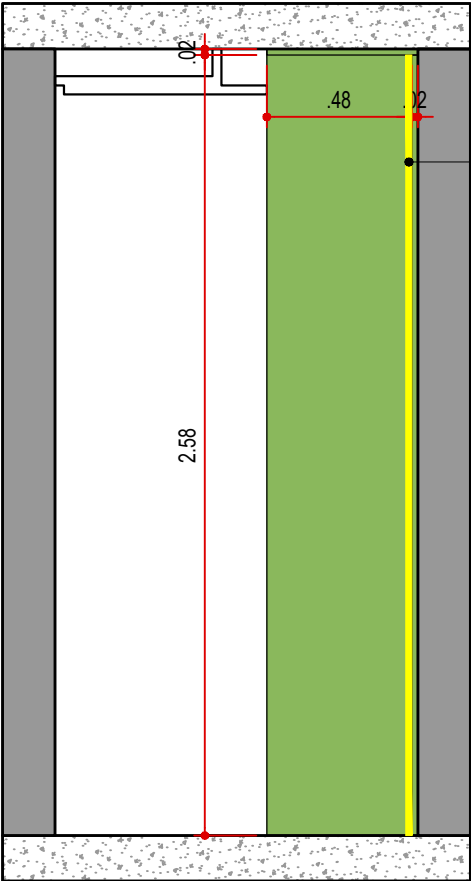

VISTA 06 - MARMORARIA
LAVABO
ESCALA 1:25

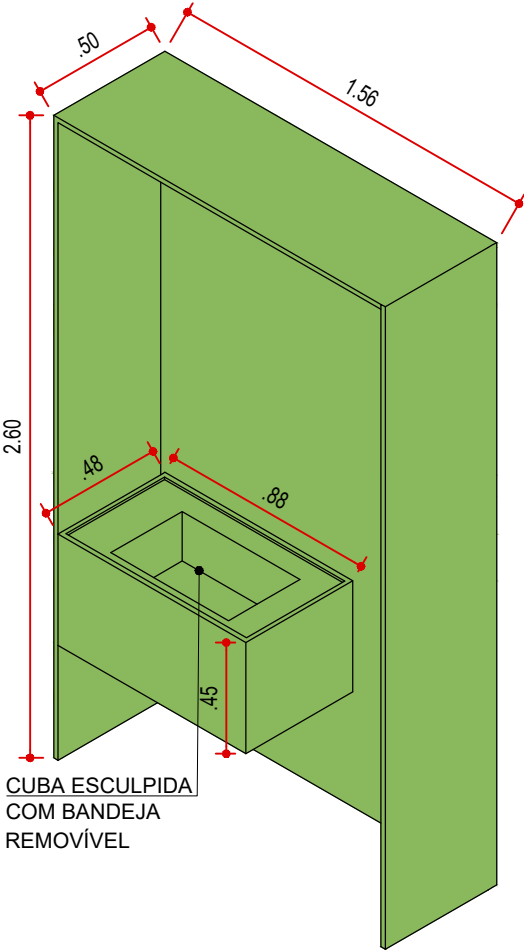

PERSPECTIVA - MARMORARIA
LAVABO
ESCALA 1:25

LEGENDA

NOME/ ENDEREÇO OBRA

Apto. Carol e Regis
AV. CARLOS CALDEIRA FILHO, 37
Torre A2 | Apto 102 | 1º Andar - São Paulo

CLIENTE

CAROL E REGIS
ASSUNTO
VISTA
MARMORARIA

DATA INICIAL FASE

25/11/2025
FOLHA
04/06

Entrega	xx/xx	xxxxxxxx
REVISÃO	DATA	DESCRIÇÃO



ARQUITETURA

CAU nº A267885-3
na.arq@outlook.com
naarquitectura.escritorio@gmail.com
SAO PAULO SP TEL +55 11 94505-7331

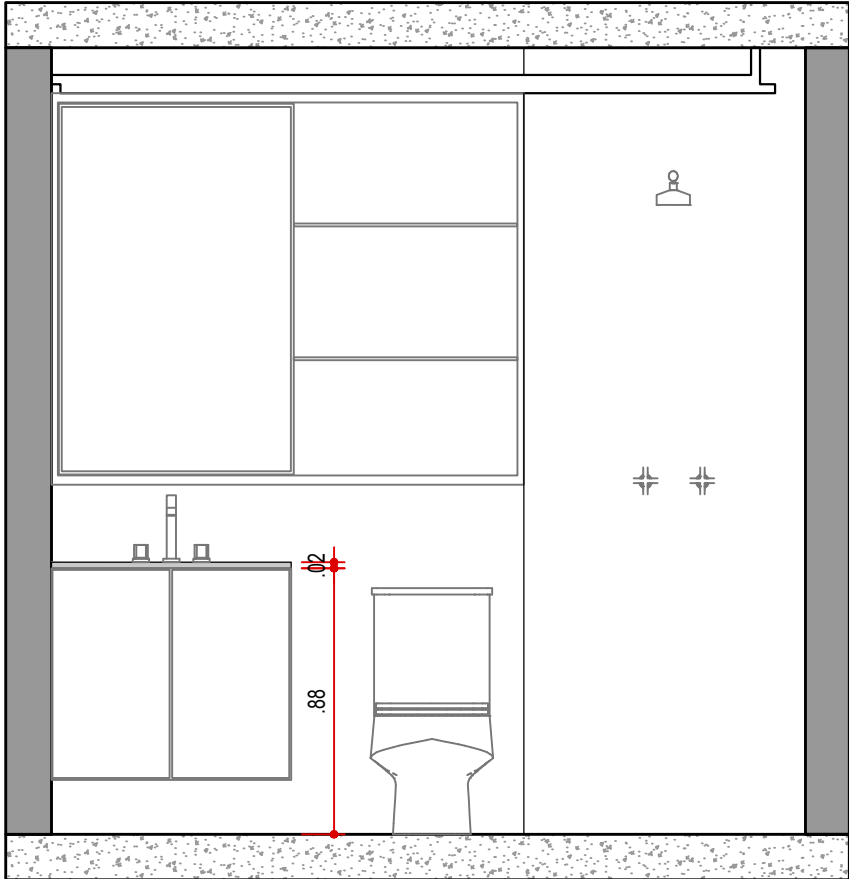

VISTA 07 - MARMORARIA
WC SUÍTE 01
ESCALA 1:25

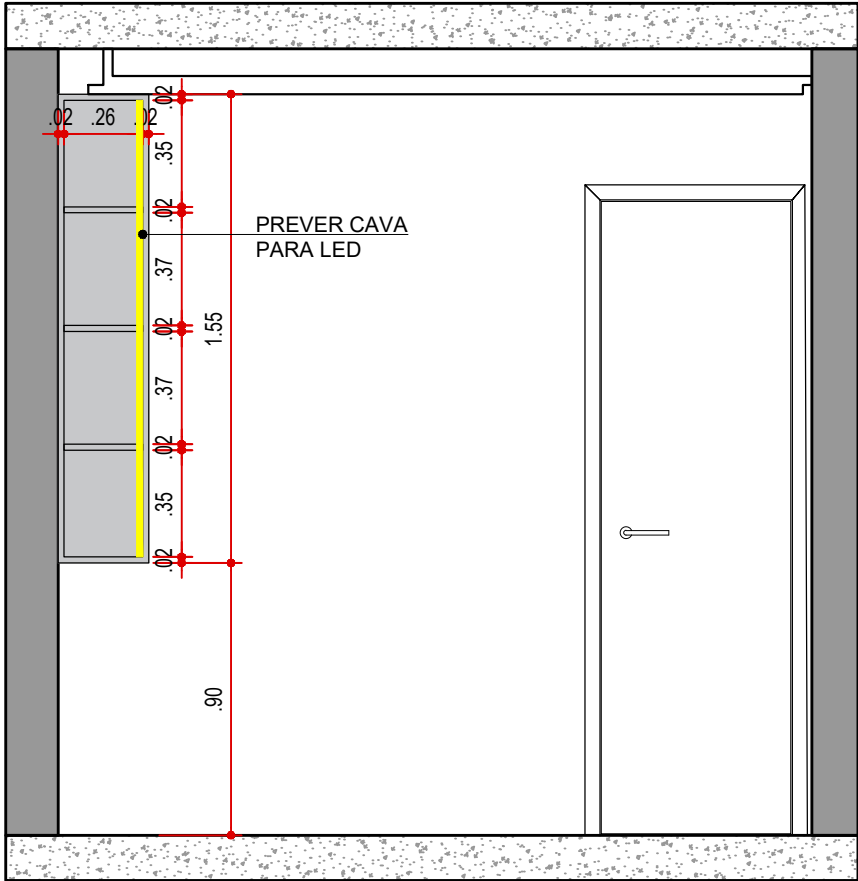

VISTA 08 - MARMORARIA
WC SUÍTE 01
ESCALA 1:25

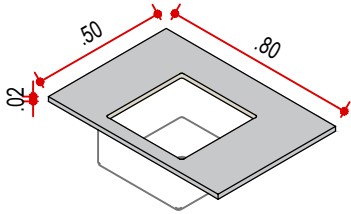

PERSPECTIVA - MARMORARIA
WC SUÍTE 1
ESCALA 1:25

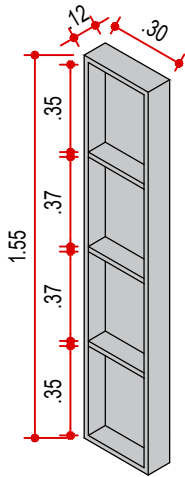

PERSPECTIVA - MARMORARIA
WC SUÍTE 1
ESCALA 1:25



LEGENDA

NOME/ ENDEREÇO OBRA

Apto. Carol e Regis
AV. CARLOS CALDEIRA FILHO, 37
Torre A2 | Apto 102 | 1º Andar - São Paulo

CLIENTE

CAROL E REGIS
ASSUNTO
VISTA
MARMORARIA

DATA INICIAL FASE

25/11/2025
FOLHA
05/06

Entrega	xx/xx	xxxxxxxx
REVISÃO	DATA	DESCRIÇÃO



ARQUITETURA

CAU nº A267885-3
na.arq@outlook.com
naarquitectura.escriptorio@gmail.com
SAO PAULO SP TEL +55 11 94505-7331

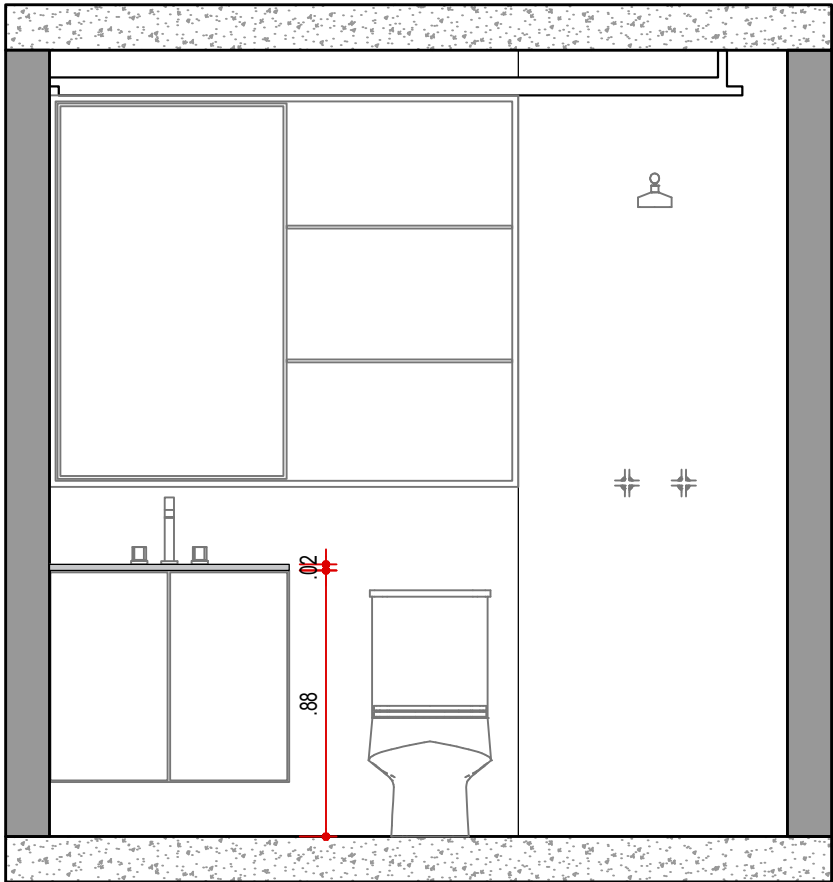

VISTA 09 - HIDRÁULICA
WC SUÍTE 02
ESCALA 1:25

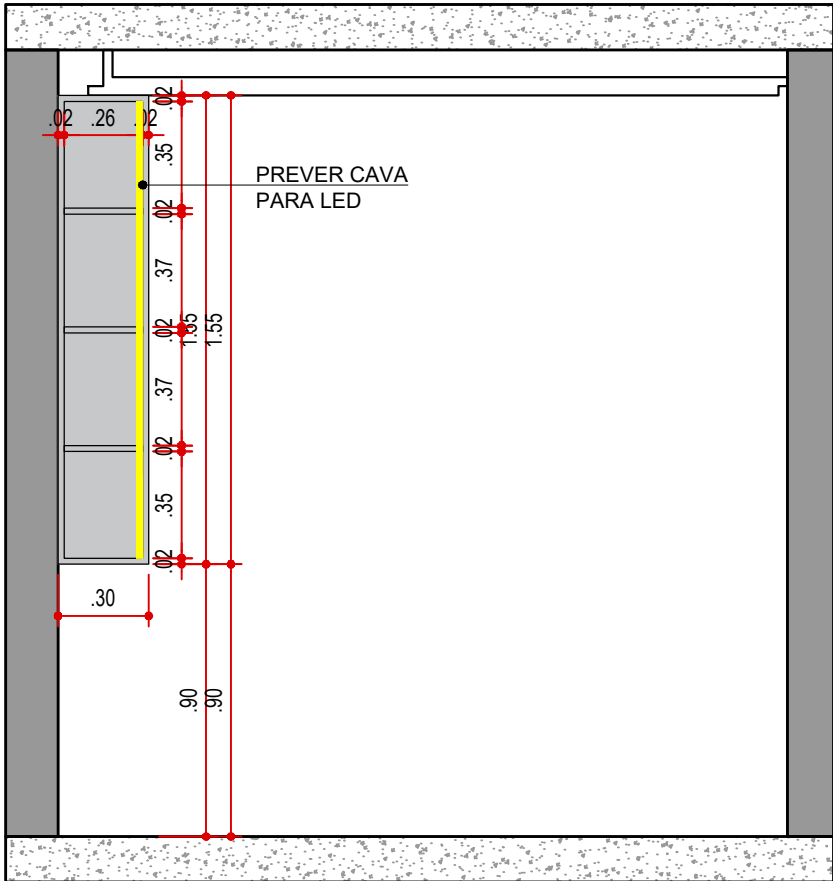

VISTA 10 - HIDRÁULICA
WC SUÍTE 02
ESCALA 1:25

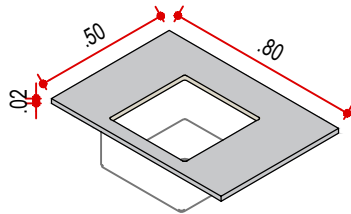

PERSPECTIVA - MARMORARIA
WC SUÍTE 1
ESCALA 1:25

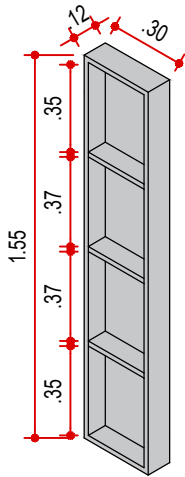

PERSPECTIVA - MARMORARIA
WC SUÍTE 1
ESCALA 1:25



LEGENDA

NOME/ ENDEREÇO OBRA

Apto. Carol e Regis
AV. CARLOS CALDEIRA FILHO, 37
Torre A2 | Apto 102 | 1º Andar - São Paulo

CLIENTE

CAROL E REGIS
ASSUNTO
VISTA
MARMORARIA

DATA INICIAL FASE

25/11/2025
FOLHA
06/06

Entrega

xx/xx

xxxxxxxx

REVISÃO

DATA

DESCRIÇÃO



ARQUITETURA

CAU nº A267885-3
na.arq@outlook.com
naarquitectura.escriptorio@gmail.com
SAO PAULO SP TEL +55 11 94505-7331

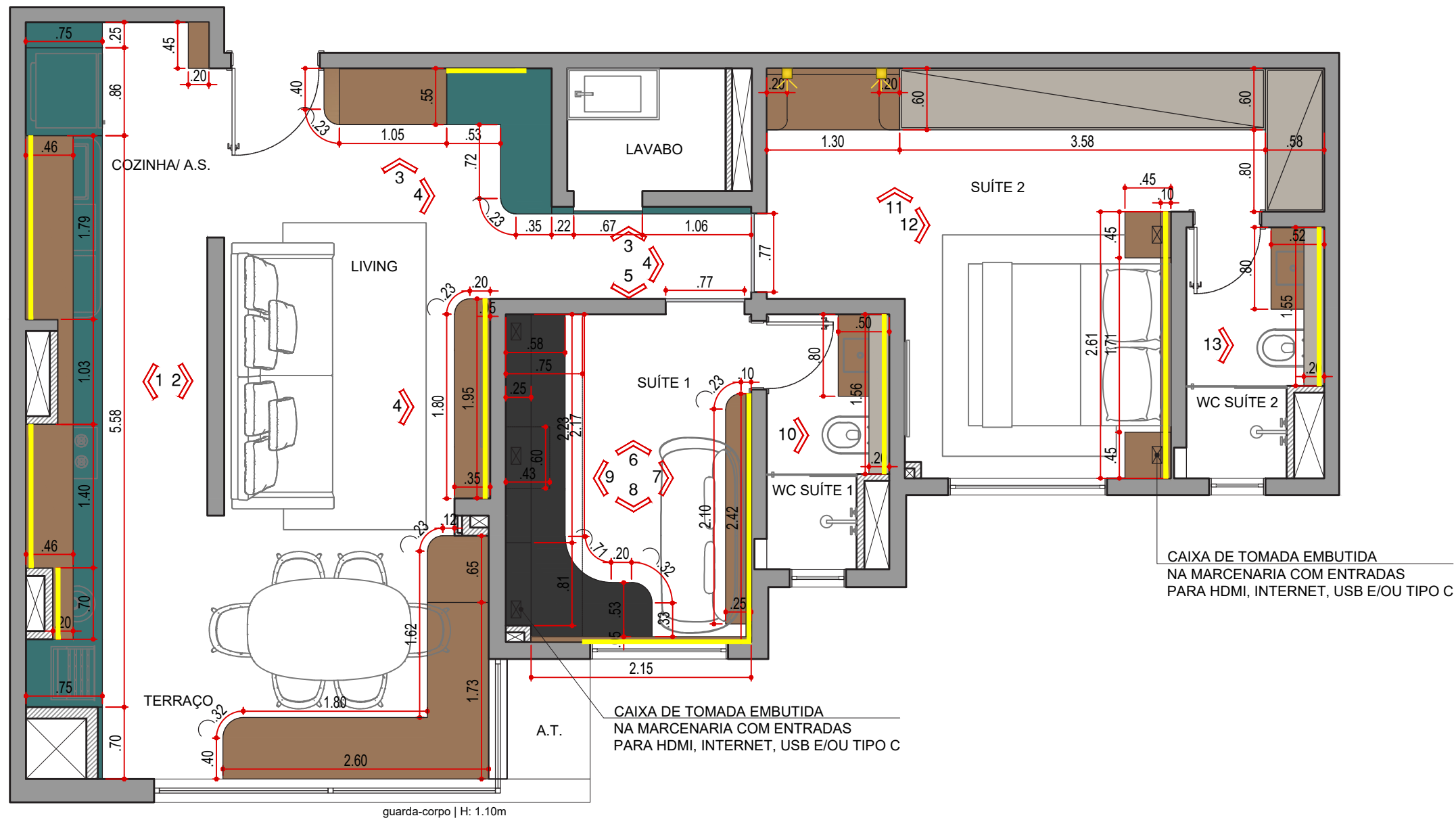

PLANTA DE LAYOUT
ESCALA 1:50

LEGENDA DE TAPEÇARIA	
SÍMBOLO	DESCRIÇÃO
	LINHO CRU OU BEGE
	LINHO LARANJA

LEGENDA DE SERRALHERIA	
SÍMBOLO	DESCRIÇÃO
	ACABAMENTO METALON PRETO FOSCO

LEGENDA DE MARCENARIA	
SÍMBOLO	DESCRIÇÃO
	PORTA COM PINTURA ADEQUADA NA MESMA COR DA PAREDE
	MDF FRAPÊ - ARAUCO
	MDF TANGARÁ - BERNECK
	MDF TAUARI - GUARARAPES
	MDF GRAFEN - ARAUCO

NOTAS!

- CONFIRMAR MEDIDAS NO LOCAL ANTES DA EXECUÇÃO;
- QUINAS / CANTOS VIVOS DEVERÃO SER FEITOS COM ACABAMENTO 45° NAS PEÇAS;
- USAR FERRAGENS COM AMORTECEDORES;
- TODOS OS PARAFUSOS DEVERÃO SER OCULTOS, NÃO USAR TAPA FUROS;

LEGENDA

NOME/ ENDEREÇO OBRA

Apto. Carol e Regis

AV. CARLOS CALDEIRA FILHO, 37
Torre A2 | Apto 102 | 1º Andar - São Paulo

CLIENTE

CAROL E REGIS

ASSUNTO

PLANTA
MARCENARIA

DATA INICIAL FASE

25/11/2025

FOLHA

01/15

Entrega

xx/xx

xxxxxxxx

REVISÃO

DATA

DESCRIÇÃO



ARQUITETURA

CAU nº A267885-3

na.arq@outlook.com

naarquitetura.escriptorio@gmail.com

SAO PAULO SP

TEL +55 11 94505-7331

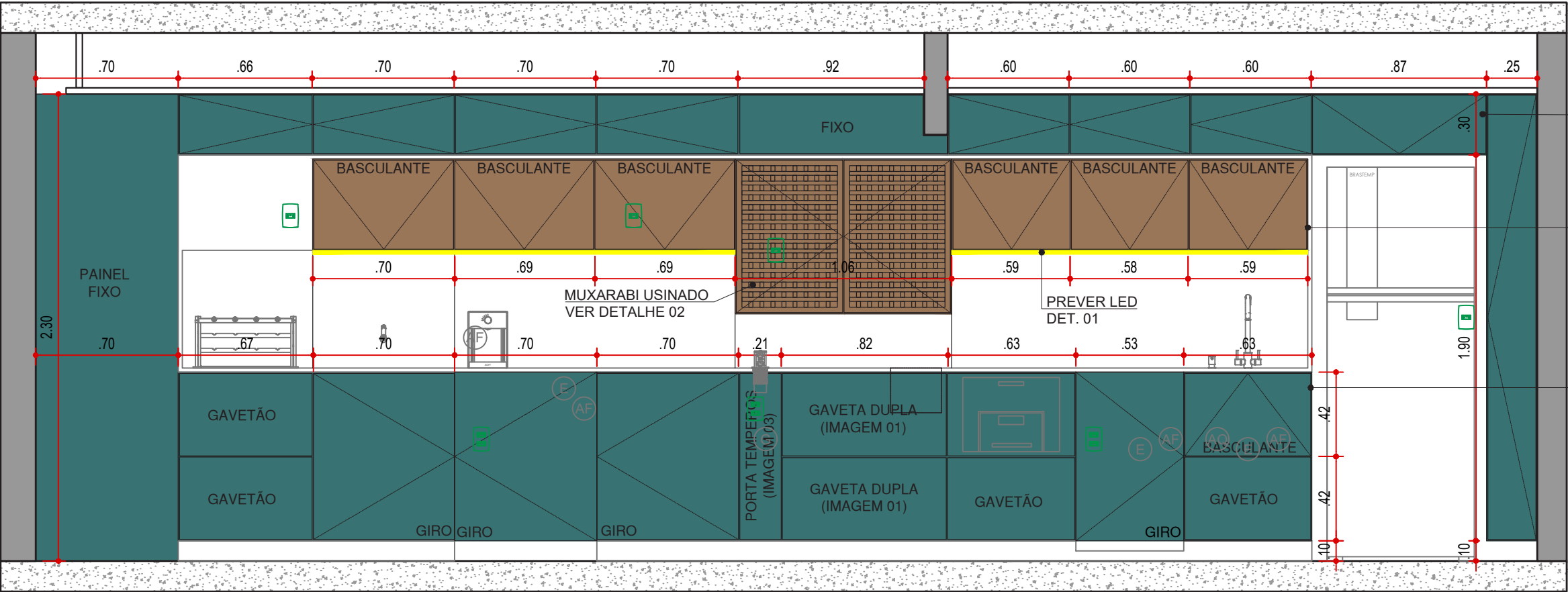

PUXADOR
CLICK

PUXADOR PASSANTE
VER DETALHE 03

PUXADOR CAVA
VER DETALHE 04

VISTA 01 EXTERNA
COZINHA | A.S. | TERRAÇO
ESCALA 1:25

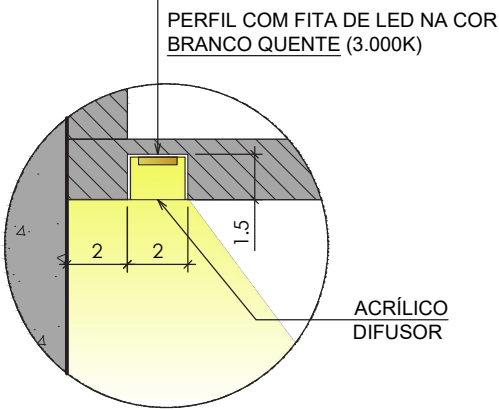

DETALHE 01
LED EMBUTIDO
SEM ESCALA

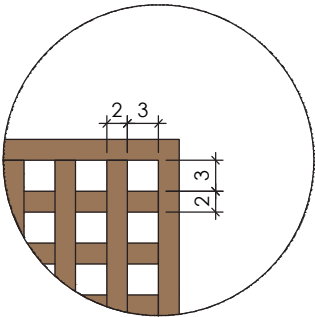

DETALHE 02
MUXARABI USINADO
SEM ESCALA

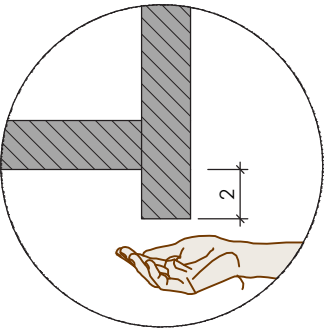

DETALHE 03
PUXADOR PASSANTE
SEM ESCALA

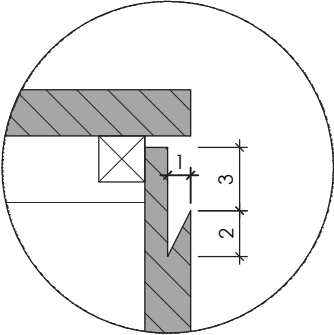

DETALHE 04
PUXADOR CAVA
SEM ESCALA

LEGENDA

NOME/ ENDEREÇO OBRA

Apto. Carol e Regis
AV. CARLOS CALDEIRA FILHO, 37
Torre A2 | Apto 102 | 1º Andar - São Paulo

CLIENTE

CAROL E REGIS
ASSUNTO
VISTAS
MARCENARIA

DATA INICIAL FASE

25/11/2025
FOLHA
02/15

Entrega	xx/xx	xxxxxxxx
REVISÃO	DATA	DESCRIÇÃO



ARQUITETURA

CAU nº A267885-3
na.arq@outlook.com
naarquitectura.escriptorio@gmail.com
SAO PAULO SP TEL +55 11 94505-7331

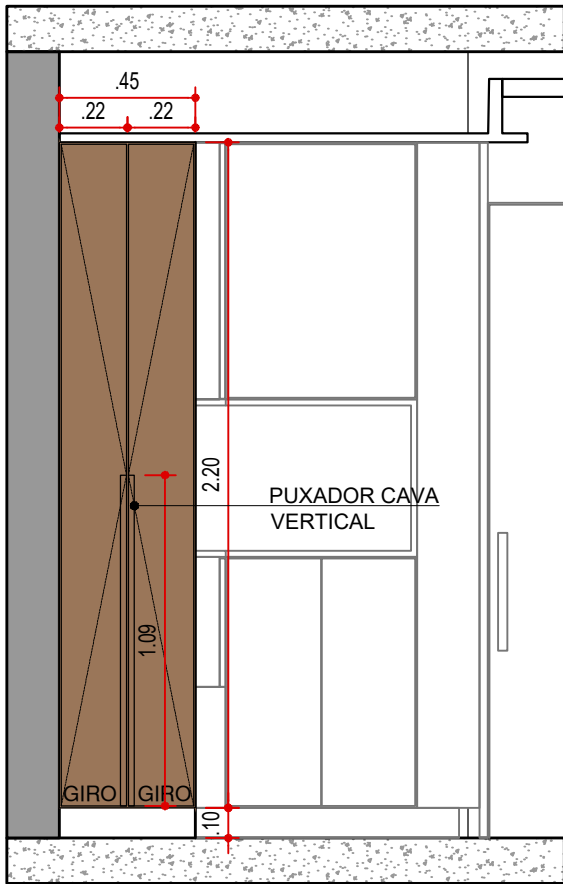

VISTA 02 EXTERNA - MARCENARIA
COZINHA | A.S. | TERRAÇO
ESCALA 1:25

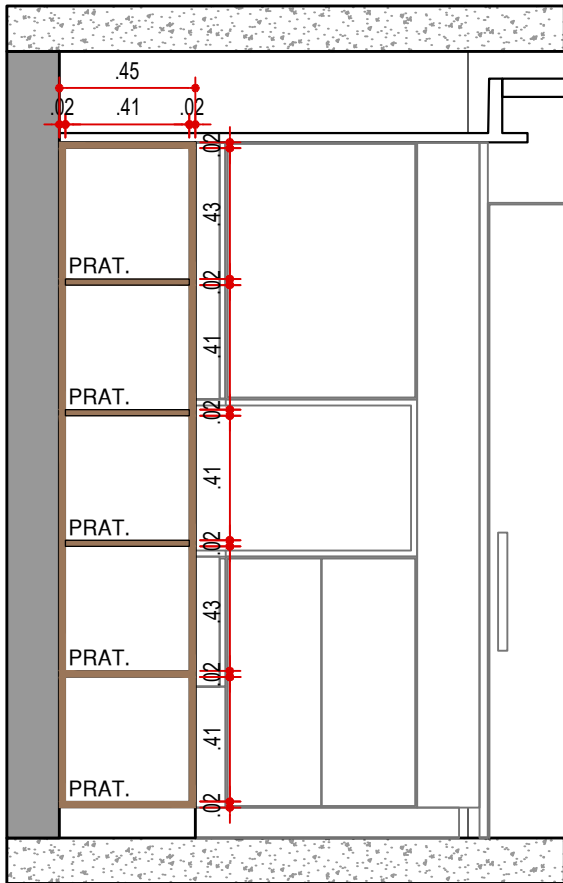

VISTA 02 INTERNA - MARCENARIA
COZINHA | A.S. | TERRAÇO
ESCALA 1:25

LEGENDA

NOME/ ENDEREÇO OBRA

Apto. Carol e Regis
AV. CARLOS CALDEIRA FILHO, 37
Torre A2 | Apto 102 | 1º Andar - São Paulo

CLIENTE

CAROL E REGIS
ASSUNTO
PLANTA
MARCENARIA

DATA INICIAL FASE

25/11/2025
FOLHA
04/15

Entrega	xx/xx	xxxxxxxx
REVISÃO	DATA	DESCRIÇÃO



ARQUITETURA

CAU nº A267885-3
na.arq@outlook.com
naarquitectura.escritorio@gmail.com
SAO PAULO SP TEL +55 11 94505-7331

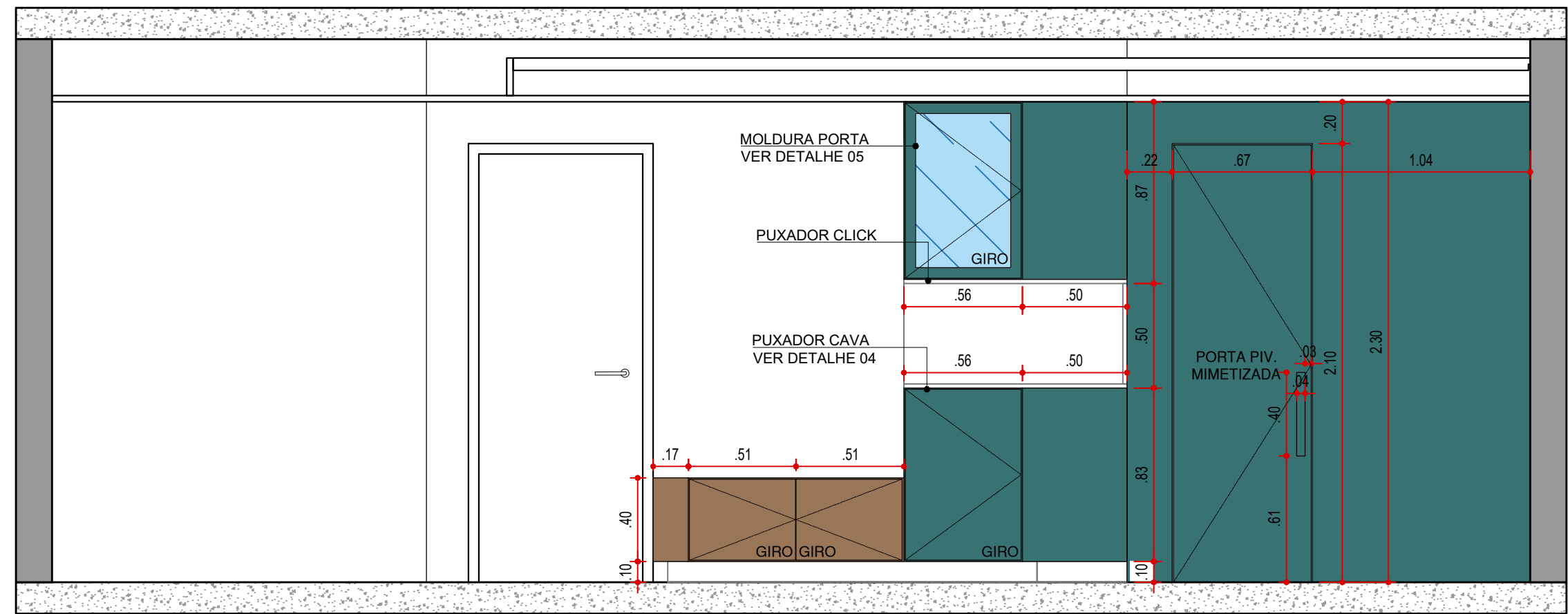

VISTA 03 EXTERNA - MARCENARIA
HALL DE ENTRADA
ESCALA 1:25

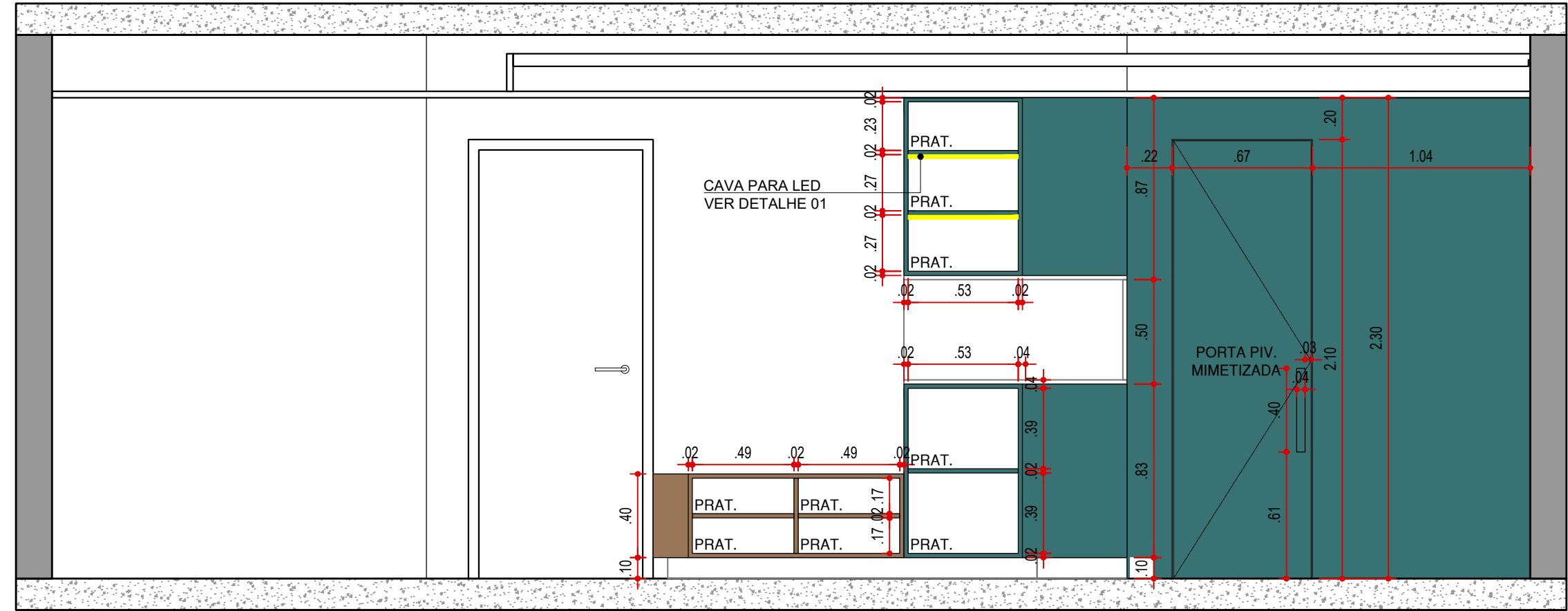

VISTA 03 INTERNA - MARCENARIA
HALL DE ENTRADA
ESCALA 1:25

LEGENDA

NOME/ ENDEREÇO OBRA

Apto. Carol e Regis

AV. CARLOS CALDEIRA FILHO, 37

Torre A2 | Apto 102 | 1º Andar - São Paulo

CLIENTE

CAROL E REGIS

ASSUNTO

PLANTA

MARCENARIA

DATA INICIAL FASE

25/11/2025

FOLHA

05/15

Entrega	xx/xx	xxxxxxxx
REVISÃO	DATA	DESCRIÇÃO

ARQUITETURA

CAU nº A267885-3

na.arq@outlook.com

naarquitectura.escriptorio@gmail.com

SAO PAULO SP TEL +55 11 94505-7331

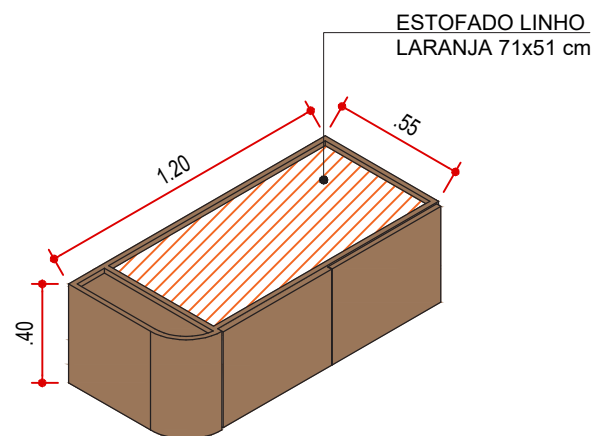

PERSPECTIVA - MARCENARIA
SAPATEIRA
ESCALA 1:25

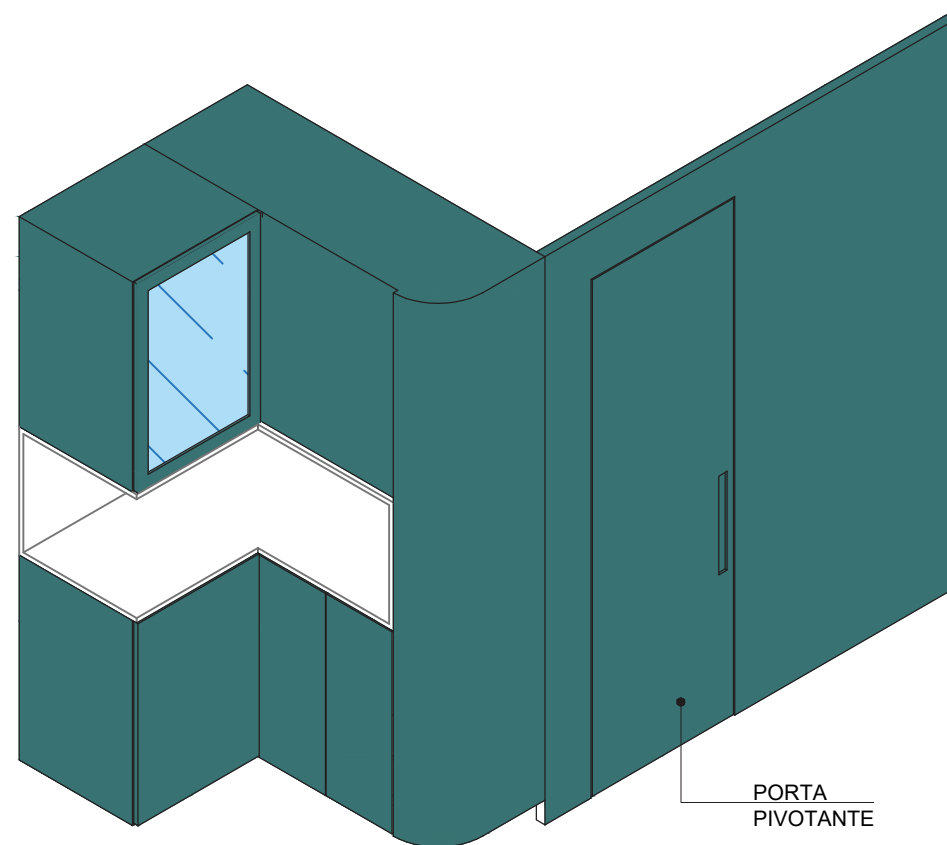

PERSPECTIVA - MARCENARIA
ARMÁRIO | PORTA MIMETIZADA
ESCALA 1:25

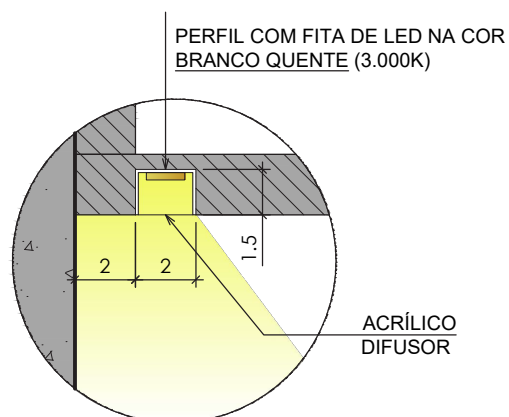
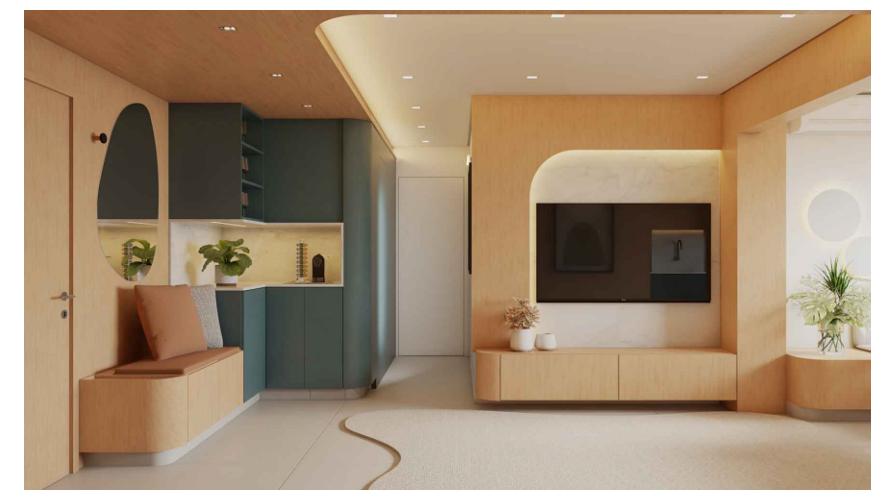
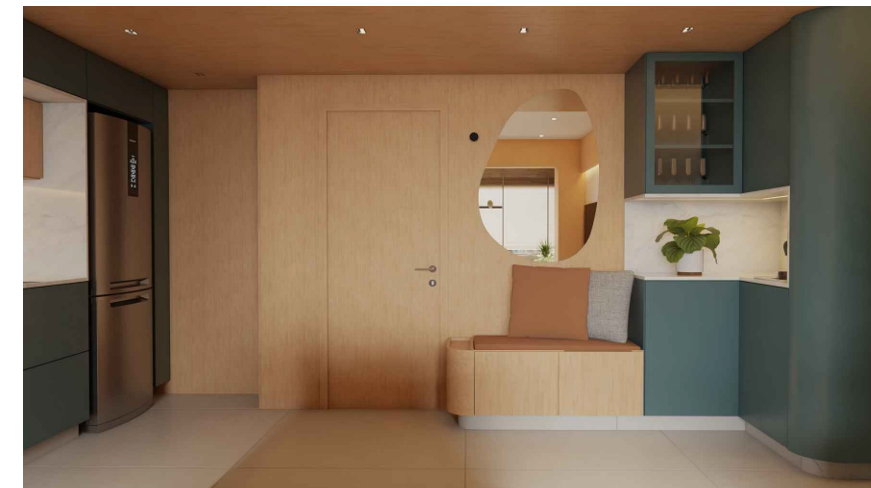

DETALHE 01
LED EMBUTIDO
SEM ESCALA

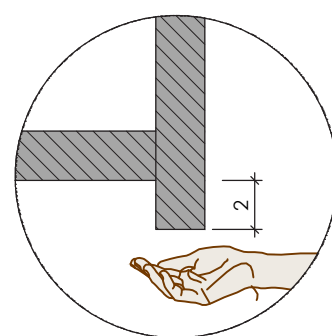

DETALHE 03
PUXADOR PASSANTE
SEM ESCALA

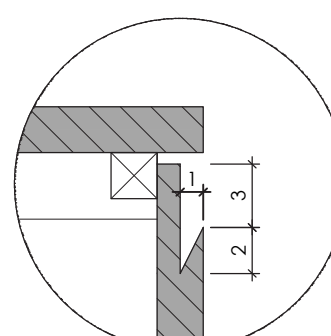

DETALHE 04
PUXADOR CAVA
SEM ESCALA

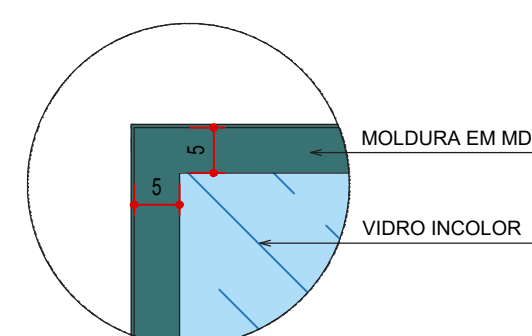

DETALHE 05
MOLDURA PORTA
SEM ESCALA

LEGENDA

NOME/ ENDEREÇO OBRA

Apto. Carol e Regis

AV. CARLOS CALDEIRA FILHO, 37
Torre A2 | Apto 102 | 1º Andar - São Paulo

CLIENTE

CAROL E REGIS

ASSUNTO

PLANTA
MARCENARIA

DATA INICIAL FASE

25/11/2025

FOLHA

06/15

Entrega xx/xx xxxxxxxx

REVISÃO DATA DESCRIÇÃO



ARQUITETURA

CAU nº A267885-3

na.arq@outlook.com

naarquitectura.escriptorio@gmail.com

SAO PAULO SP

TEL +55 11 94505-7331

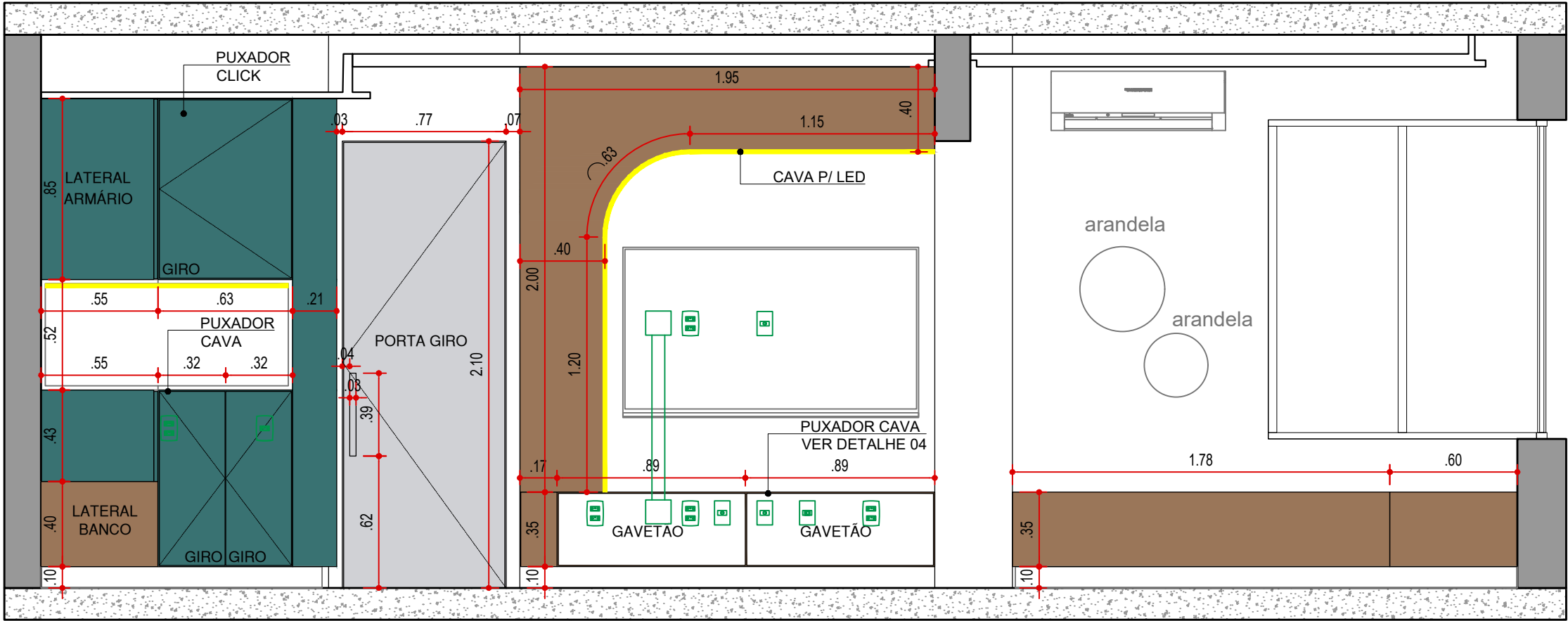

VISTA 04 EXTERNA - MARCENARIA
HALL DE ENTRADA | LIVING | TERRAÇO
ESCALA 1:25

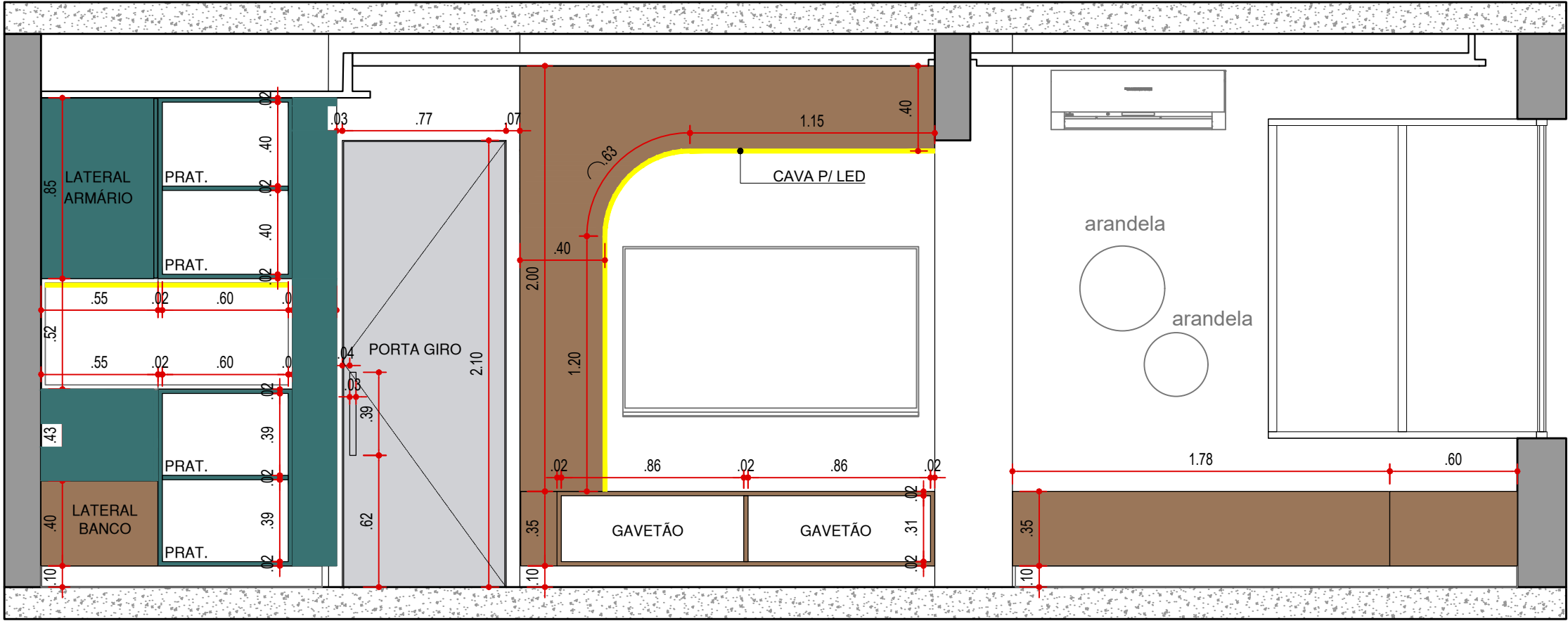

VISTA 04 INTERNA - MARCENARIA
HALL DE ENTRADA | LIVING | TERRAÇO
ESCALA 1:25

LEGENDA

NOME/ ENDEREÇO OBRA

Apto. Carol e Regis
AV. CARLOS CALDEIRA FILHO, 37
Torre A2 | Apto 102 | 1º Andar - São Paulo

CLIENTE

CAROL E REGIS
ASSUNTO
PLANTA
MARCENARIA

DATA INICIAL FASE

25/11/2025
FOLHA
07/15

Entrega	xx/xx	xxxxxxx
REVISÃO	DATA	DESCRIÇÃO



ARQUITETURA

CAU nº A267885-3
na.arq@outlook.com
naarquitectura.escriptorio@gmail.com
SAO PAULO SP TEL +55 11 94505-7331

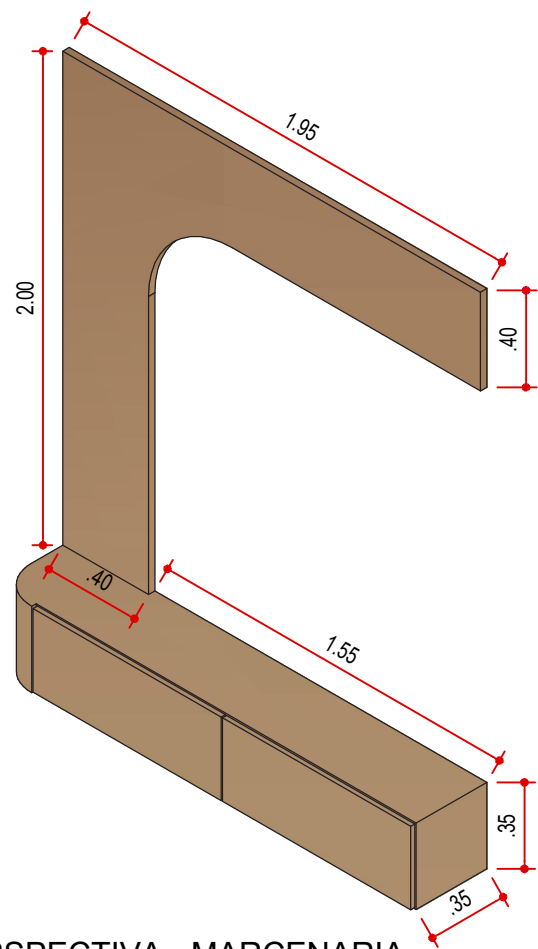

PERSPECTIVA - MARCENARIA
HOME TV
ESCALA 1:25

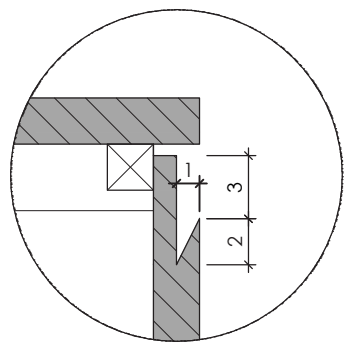

DETALHE 04
PUXADOR CAVA
SEM ESCALA

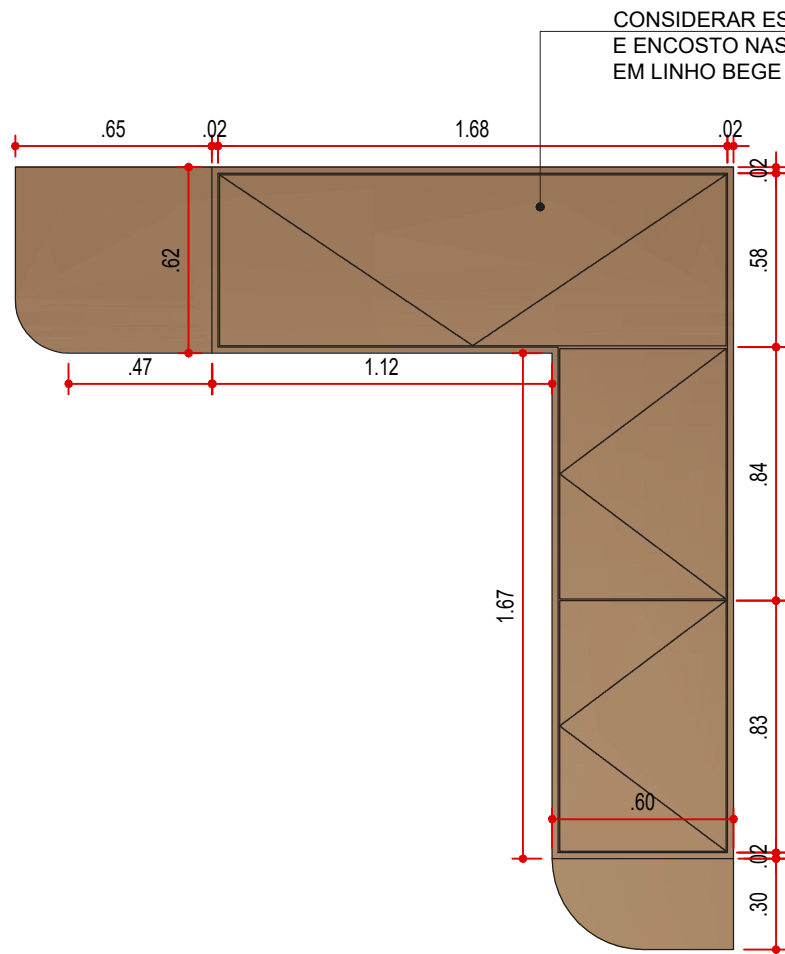

PLANTA BAIXA - MARCENARIA
BANCO CANTO
ESCALA 1:25



IMAGEM 05
ESTOFADO BANCO ALEMÃO, TECIDO BEGE OU CRU



PERSPECTIVA FECHADO - MARCENARIA
BANCO CANTO
ESCALA 1:25

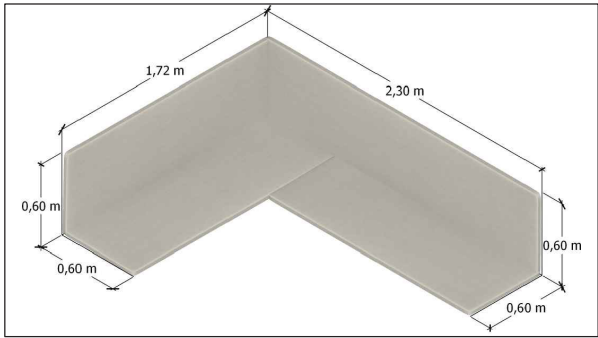
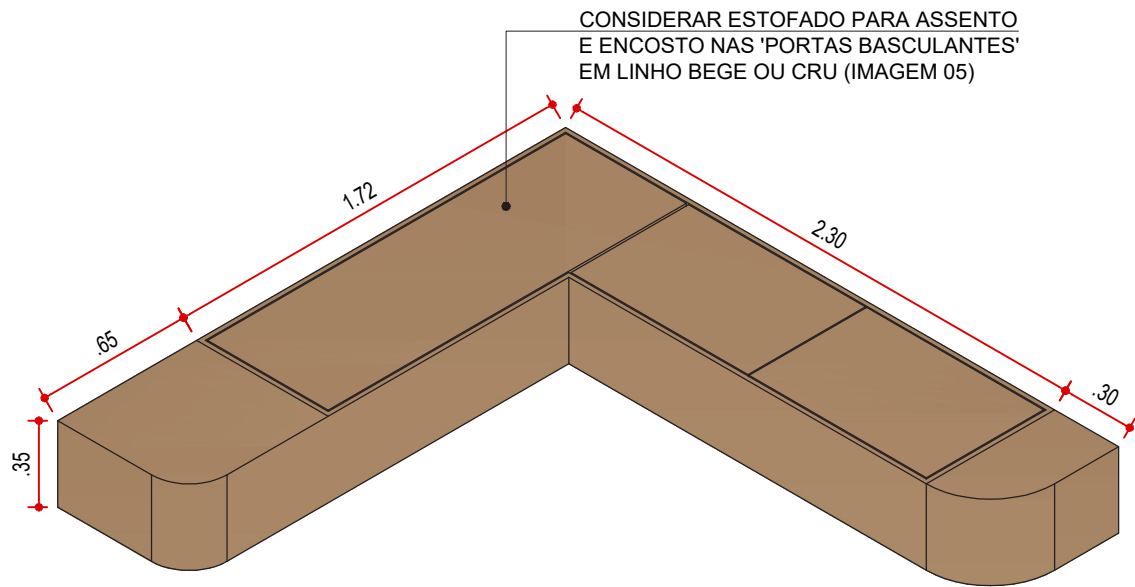
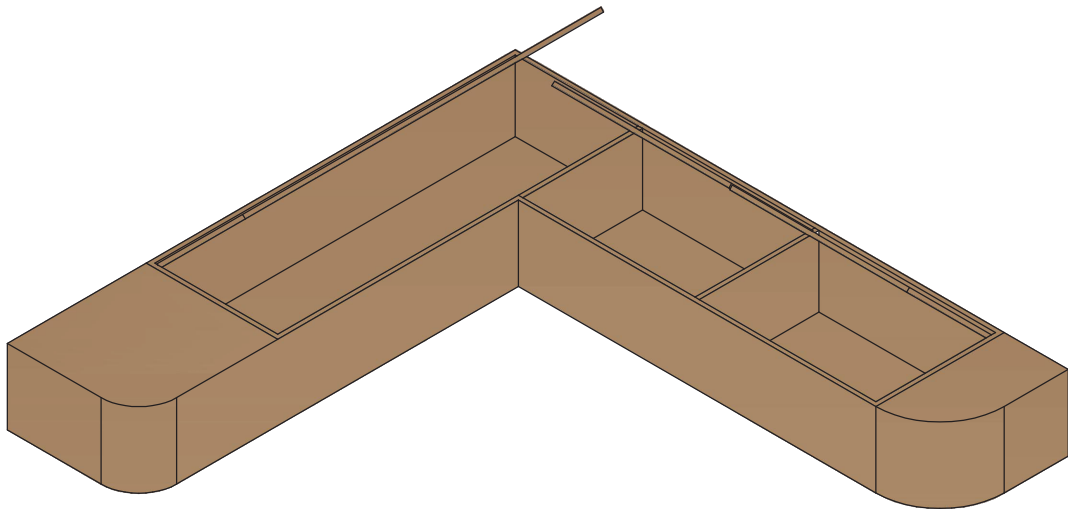

PERSPECTIVA ABERTO - MARCENARIA
BANCO CANTO
ESCALA 1:25

LEGENDA

NOME/ ENDEREÇO OBRA

Apto. Carol e Regis
AV. CARLOS CALDEIRA FILHO, 37
Torre A2 | Apto 102 | 1º Andar - São Paulo

CLIENTE

CAROL E REGIS
ASSUNTO
PLANTA
MARCENARIA

DATA INICIAL FASE

25/11/2025
FOLHA
08/15

Entrega	xx/xx	xxxxxxxx
REVISÃO	DATA	DESCRIÇÃO



ARQUITETURA

CAU nº A267885-3
na.arq@outlook.com
naarquitectura.escriptorio@gmail.com
SAO PAULO SP TEL +55 11 94505-7331

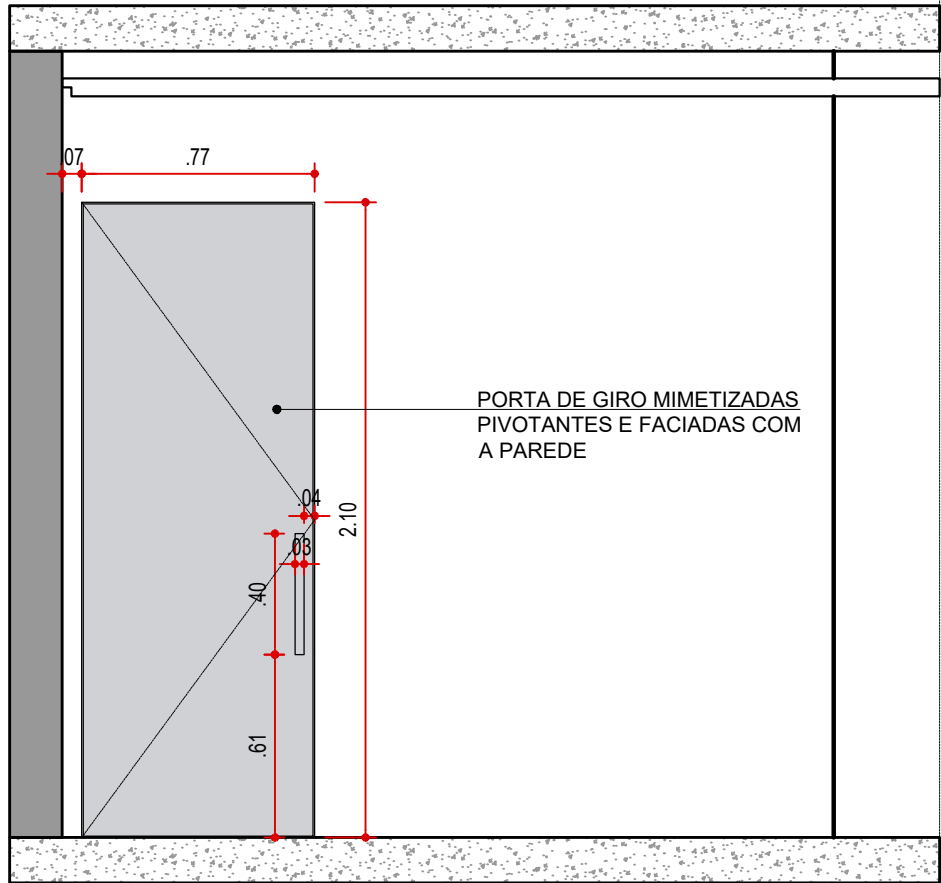

VISTA 05 - MARCENARIA
CIRCULAÇÃO
ESCALA 1:25

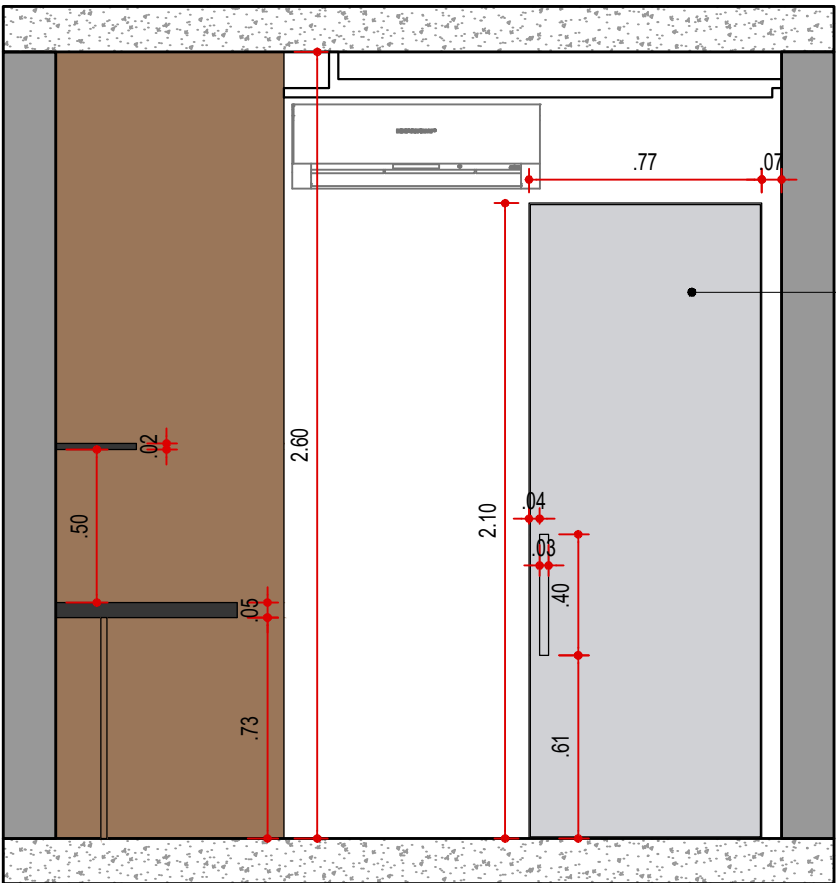

VISTA 06 - MARCENARIA
SUÍTE 01
ESCALA 1:25

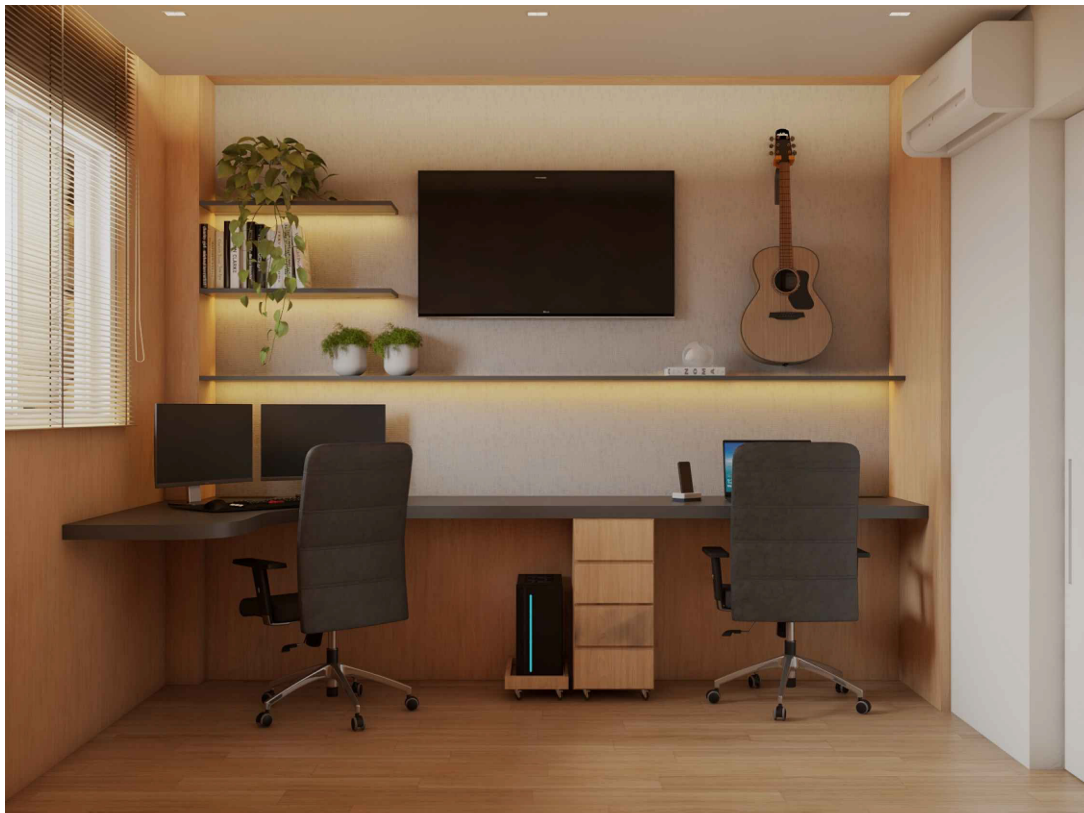

LEGENDA

NOME/ ENDEREÇO OBRA

Apto. Carol e Regis

AV. CARLOS CALDEIRA FILHO, 37

Torre A2 | Apto 102 | 1º Andar - São Paulo

CLIENTE

CAROL E REGIS

ASSUNTO

PLANTA

MARCENARIA

DATA INICIAL FASE

25/11/2025

FOLHA

09/15

Entrega	xx/xx	xxxxxxxx
REVISÃO	DATA	DESCRIÇÃO

ARQUITETURA

ARQUITETURA

CAU nº A267885-3

na.arq@outlook.com

naarquitectura.escriptorio@gmail.com

SAO PAULO SP TEL +55 11 94505-7331

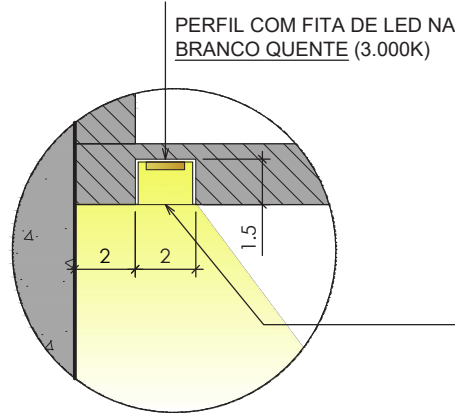
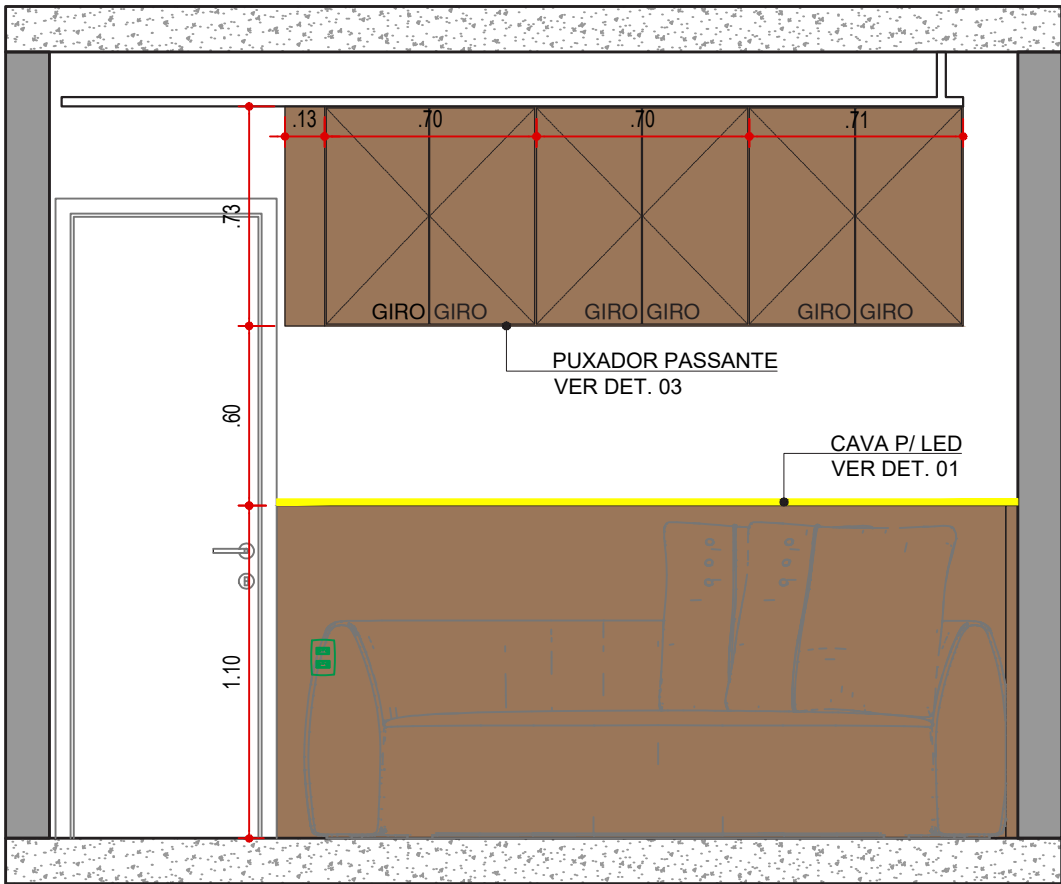

DETALHE 01
LED EMBUTIDO
SEM ESCALA

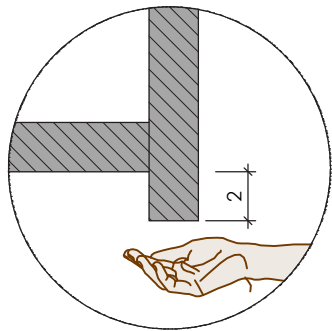

DETALHE 03
PUXADOR PASSANTE
SEM ESCALA

VISTA 07 EXTERNA - MARCENARIA
SUÍTE 01
ESCALA 1:25

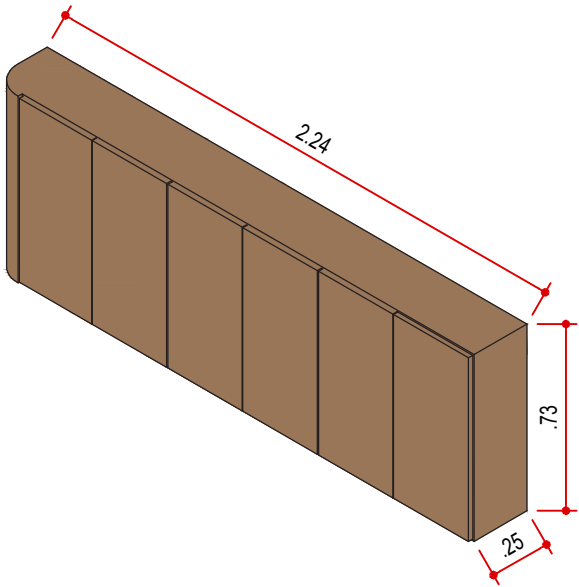
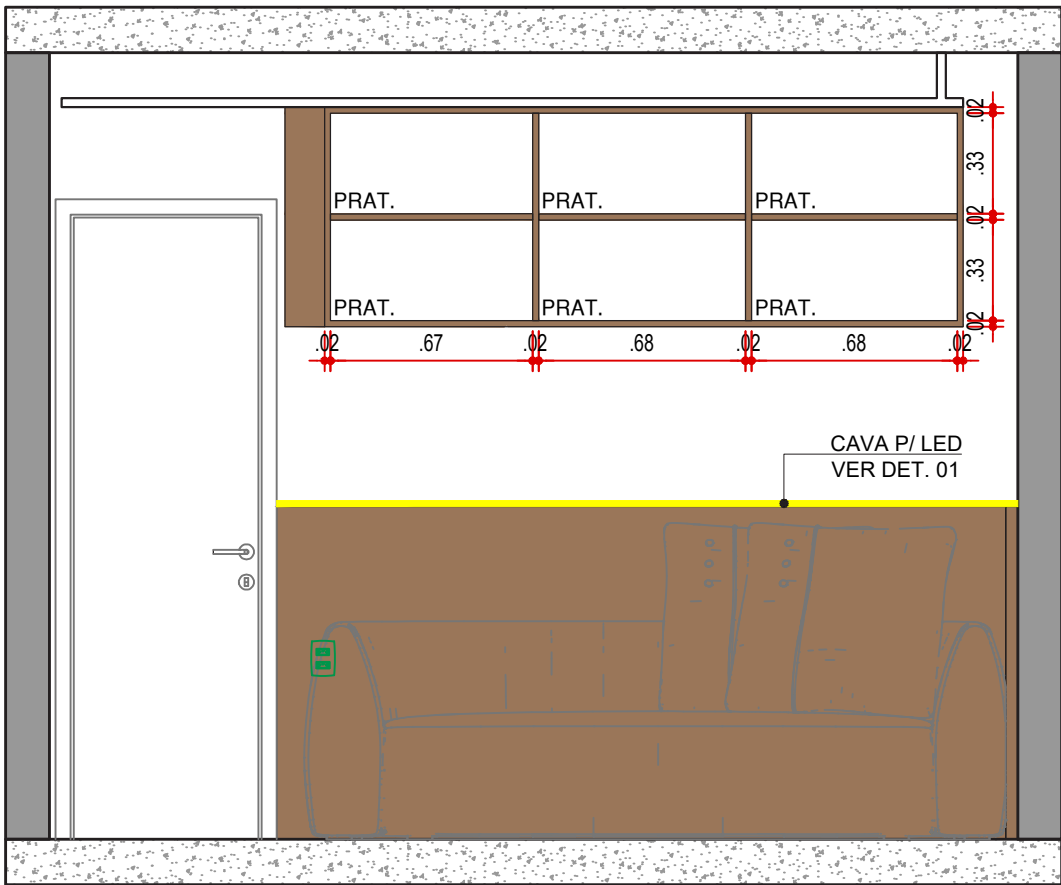

PERSPECTIVA - MARCENARIA
ARMÁRIO AÉREO
ESCALA 1:25

VISTA 07 INTERNA - MARCENARIA
SUÍTE 01
ESCALA 1:25



LEGENDA

NOME/ ENDEREÇO OBRA

Apto. Carol e Regis
AV. CARLOS CALDEIRA FILHO, 37
Torre A2 | Apto 102 | 1º Andar - São Paulo

CLIENTE

CAROL E REGIS
ASSUNTO
PLANTA
MARCENARIA

DATA INICIAL FASE

25/11/2025
FOLHA
10/15

Entrega

xx/xx

xxxxxxxx

REVISÃO

DATA

DESCRIÇÃO



ARQUITETURA

CAU nº A267885-3
na.arq@outlook.com
naarquitectura.escriitorio@gmail.com
SAO PAULO SP TEL +55 11 94505-7331

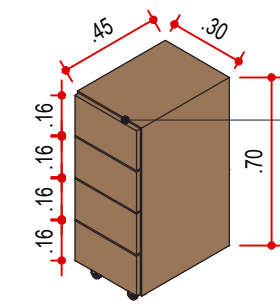
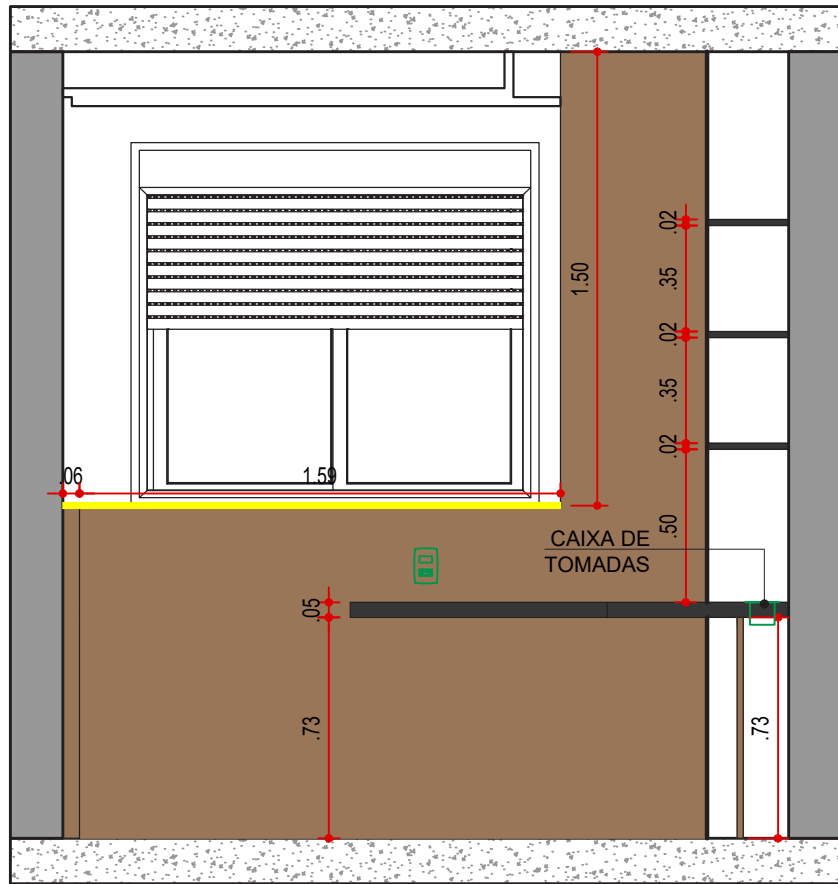

PERSPECTIVA - MARCENARIA
GAVITEIRO COM RODÍZIO
ESCALA 1:25

PUXADOR CAVA
VER DET. 04

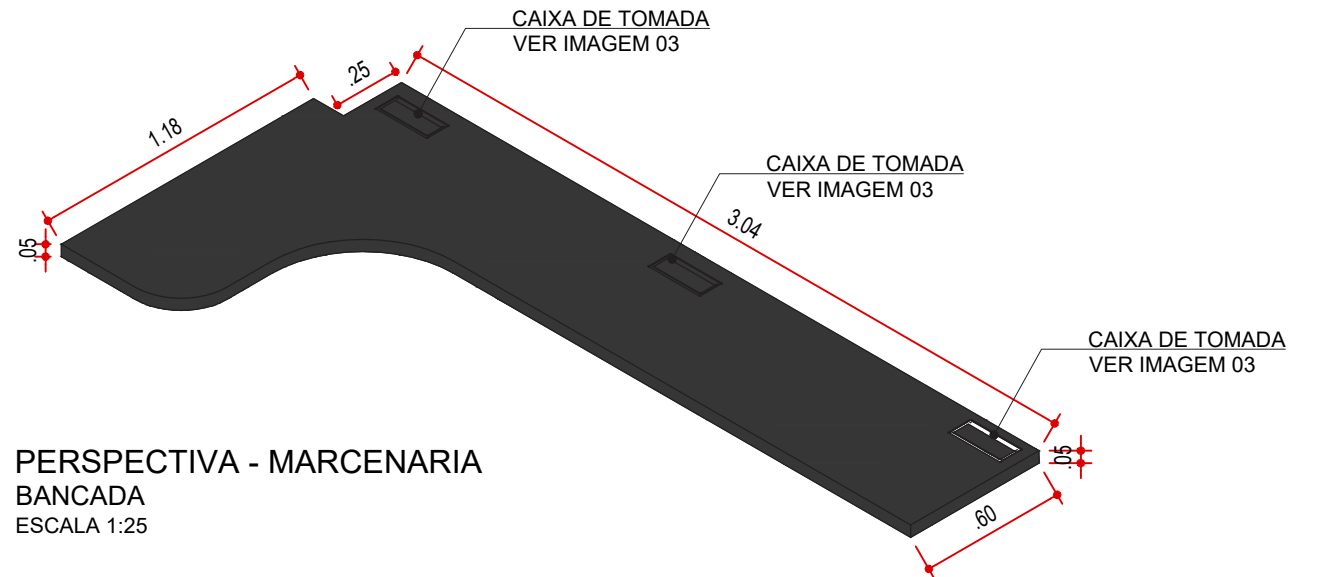

PERSPECTIVA - MARCENARIA
BANCADA
ESCALA 1:25

VISTA 08 - MARCENARIA
SUÍTE 01
ESCALA 1:25

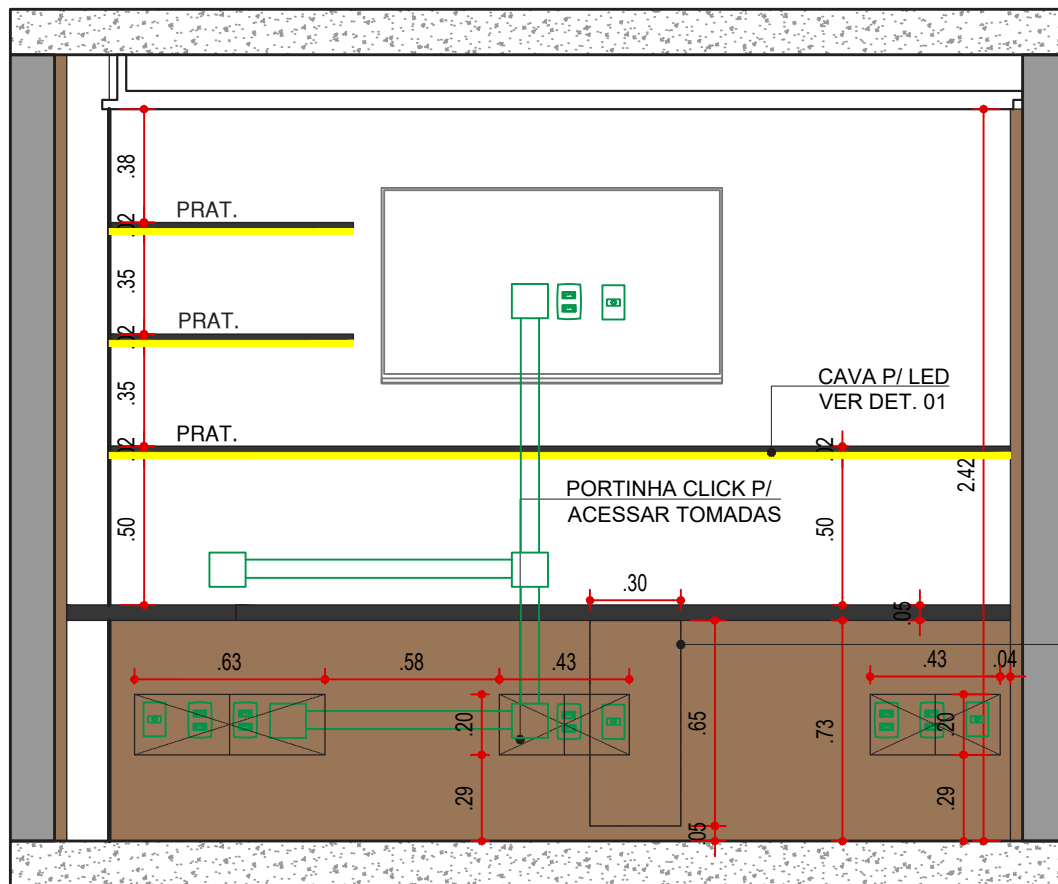

VER PERSPECTIVA
GAVITEIRO COM RODÍZIO

VISTA 09 - MARCENARIA
SUÍTE 01
ESCALA 1:25

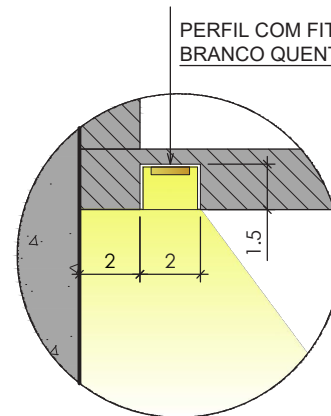

DETALHE 01
LED EMBUTIDO
SEM ESCALA

PERFIL COM FITA DE LED NA COR
BRANCO QUENTE (3.000K)

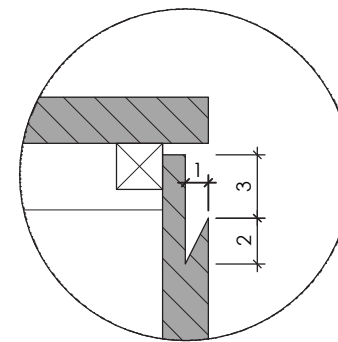

DETALHE 04
PUXADOR CAVA
SEM ESCALA



IMAGEM 03
CAIXA DE TOMADA
COM USB - 16.5x9.5cm

LEGENDA

NOME/ ENDEREÇO OBRA

Apto. Carol e Regis

AV. CARLOS CALDEIRA FILHO, 37
Torre A2 | Apto 102 | 1º Andar - São Paulo

CLIENTE

CAROL E REGIS

ASSUNTO

PLANTA

MARCENARIA

DATA INICIAL FASE

25/11/2025

FOLHA

11/15

Entrega

xx/xx

xxxxxxxx

REVISÃO

DATA

DESCRIÇÃO



ARQUITETURA

CAU nº A267885-3

na.arq@outlook.com

naarquitectura.escriptorio@gmail.com

SAO PAULO SP

TEL +55 11 94505-7331

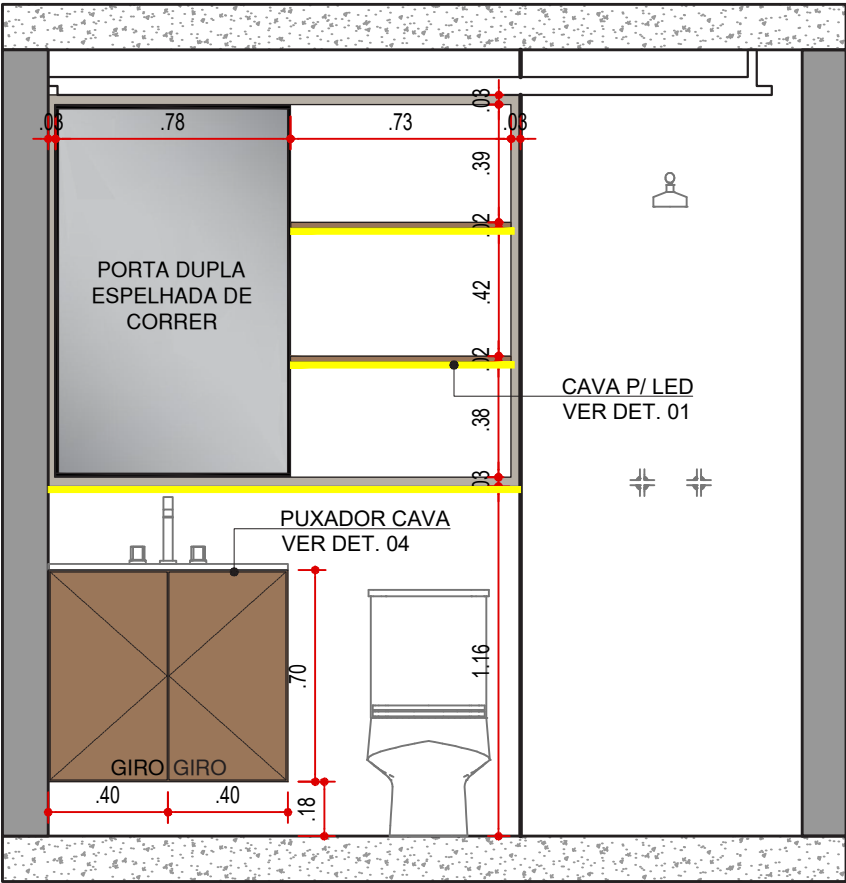

VISTA 10 EXTERNA - MARCENARIA
WC SUÍTE 01
ESCALA 1:25

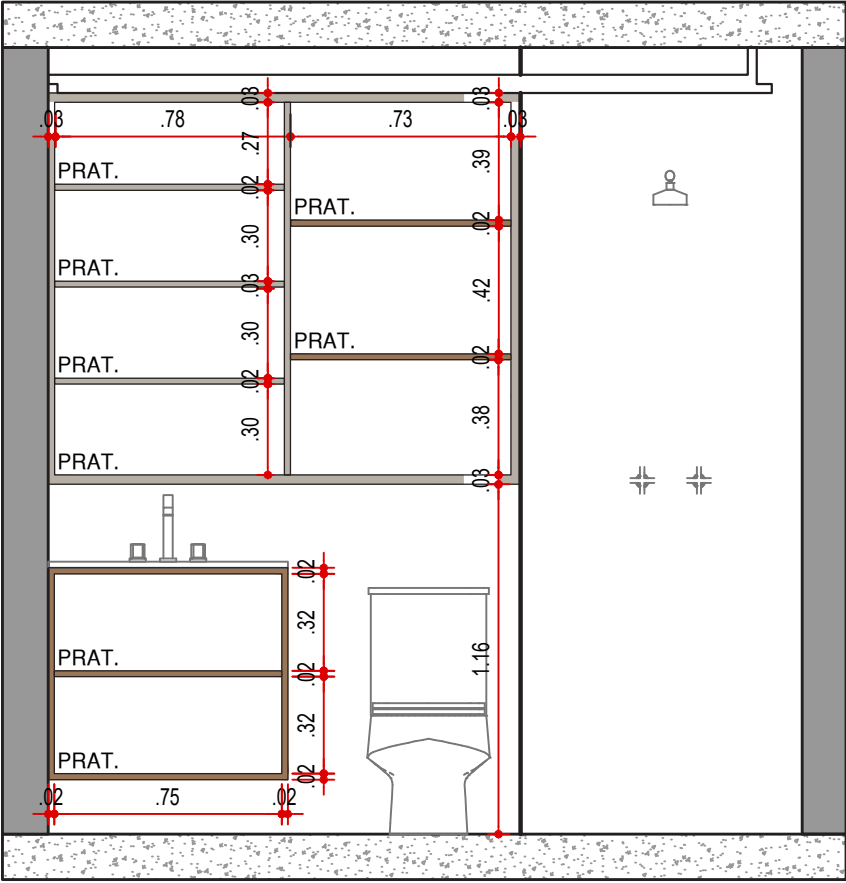

VISTA 10 INTERNA - MARCENARIA
WC SUÍTE 01
ESCALA 1:25

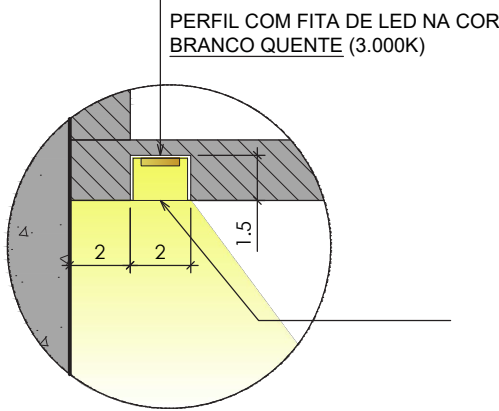

DETALHE 01
LED EMBUTIDO
SEM ESCALA

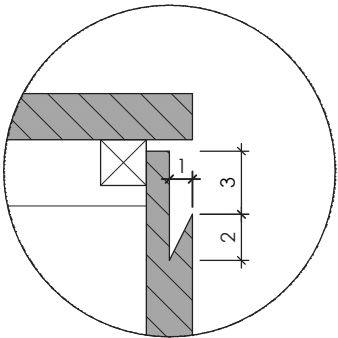

DETALHE 04
PUXADOR CAVA
SEM ESCALA

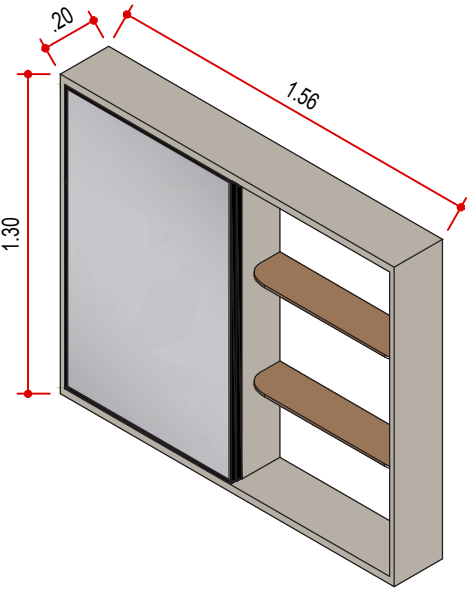

PERSPECTIVA - MARCENARIA
ARMÁRIO AÉREO ABERTO
ESCALA 1:25

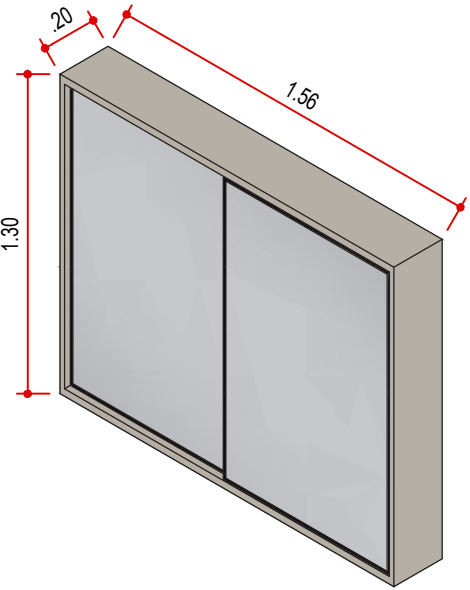

PERSPECTIVA - MARCENARIA
ARMÁRIO AÉREO FECHADO
ESCALA 1:25

LEGENDA

NOME/ ENDEREÇO OBRA

Apto. Carol e Regis
AV. CARLOS CALDEIRA FILHO, 37
Torre A2 | Apto 102 | 1º Andar - São Paulo

CLIENTE

CAROL E REGIS
ASSUNTO
PLANTA
MARCENARIA

DATA INICIAL FASE

25/11/2025
FOLHA
12/15

Entrega

xx/xx

xxxxxxxx

REVISÃO

DATA

DESCRIÇÃO



ARQUITETURA

CAU nº A267885-3
na.arq@outlook.com
naarquitectura.escriptorio@gmail.com
SAO PAULO SP TEL +55 11 94505-7331

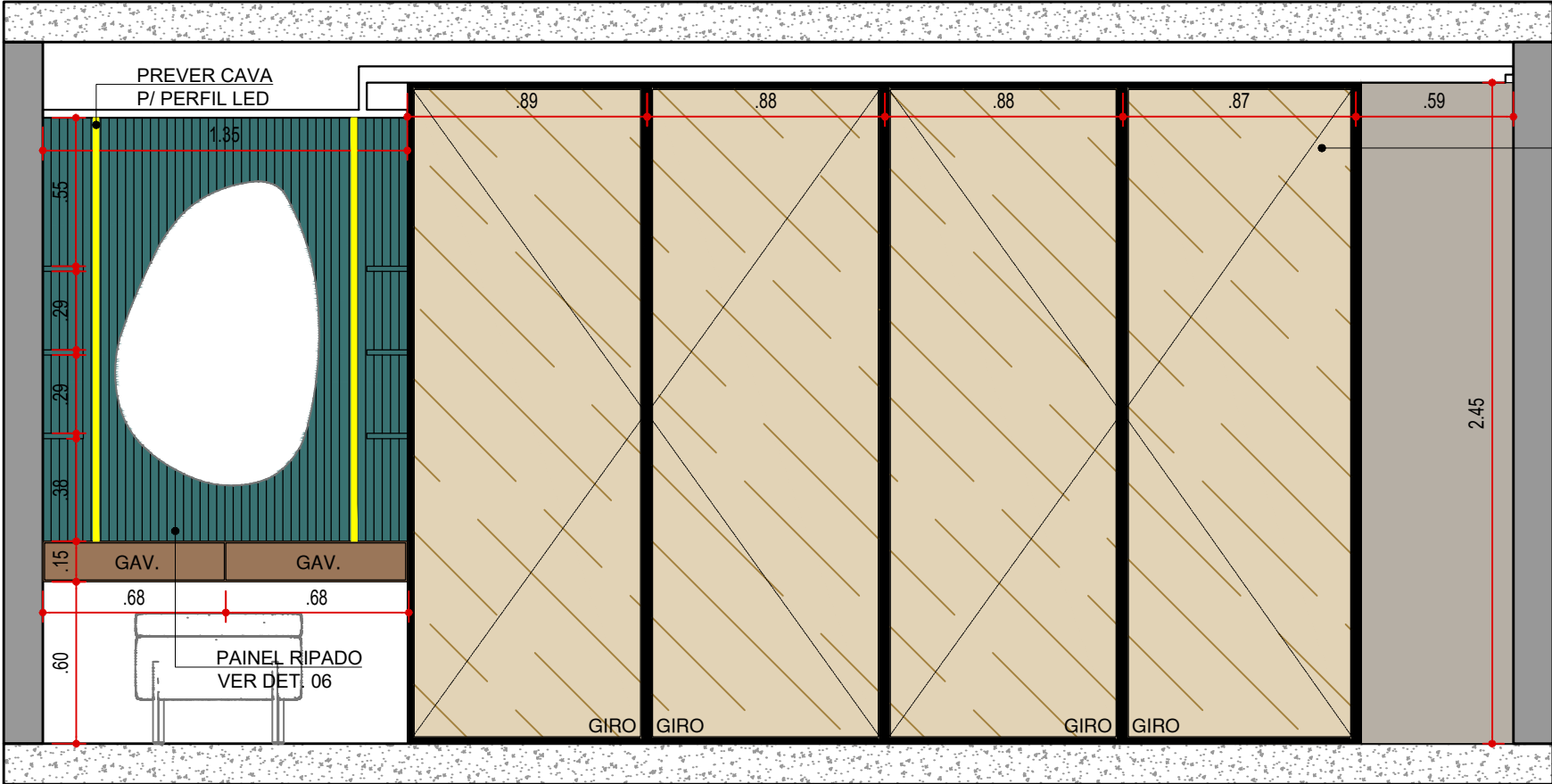

PORTAS EM VIDRO REFLECTA
BRONZE COM MOLURA
METÁLICA PRETA



VISTA 11 EXTERNA - MARCENARIA
SUÍTE 02
ESCALA 1:25

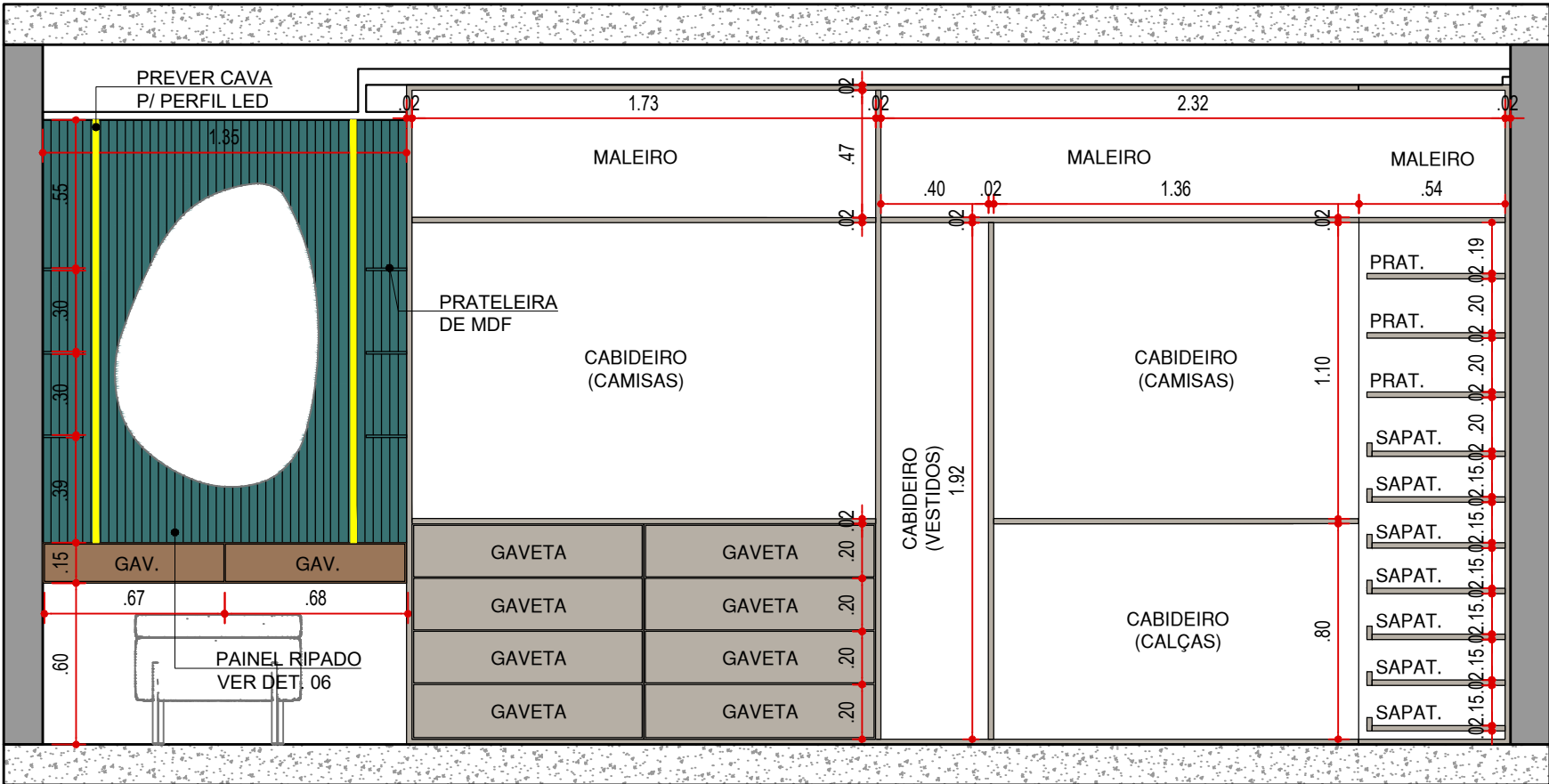

VISTA 11 INTERNA - MARCENARIA
SUÍTE 02
ESCALA 1:25

LEGENDA

NOME/ ENDEREÇO OBRA

Apto. Carol e Regis

AV. CARLOS CALDEIRA FILHO, 37
Torre A2 | Apto 102 | 1º Andar - São Paulo

CLIENTE

CAROL E REGIS

ASSUNTO
PLANTA

MARCENARIA

DATA INICIAL FASE

25/11/2025

FOLHA

13/15

Entrega	xx/xx	xxxxxxxx
REVISÃO	DATA	DESCRIÇÃO



ARQUITETURA

CAU nº A267885-3

na.arq@outlook.com

naarquitectura.escriptorio@gmail.com

SAO PAULO SP

TEL +55 11 94505-7331

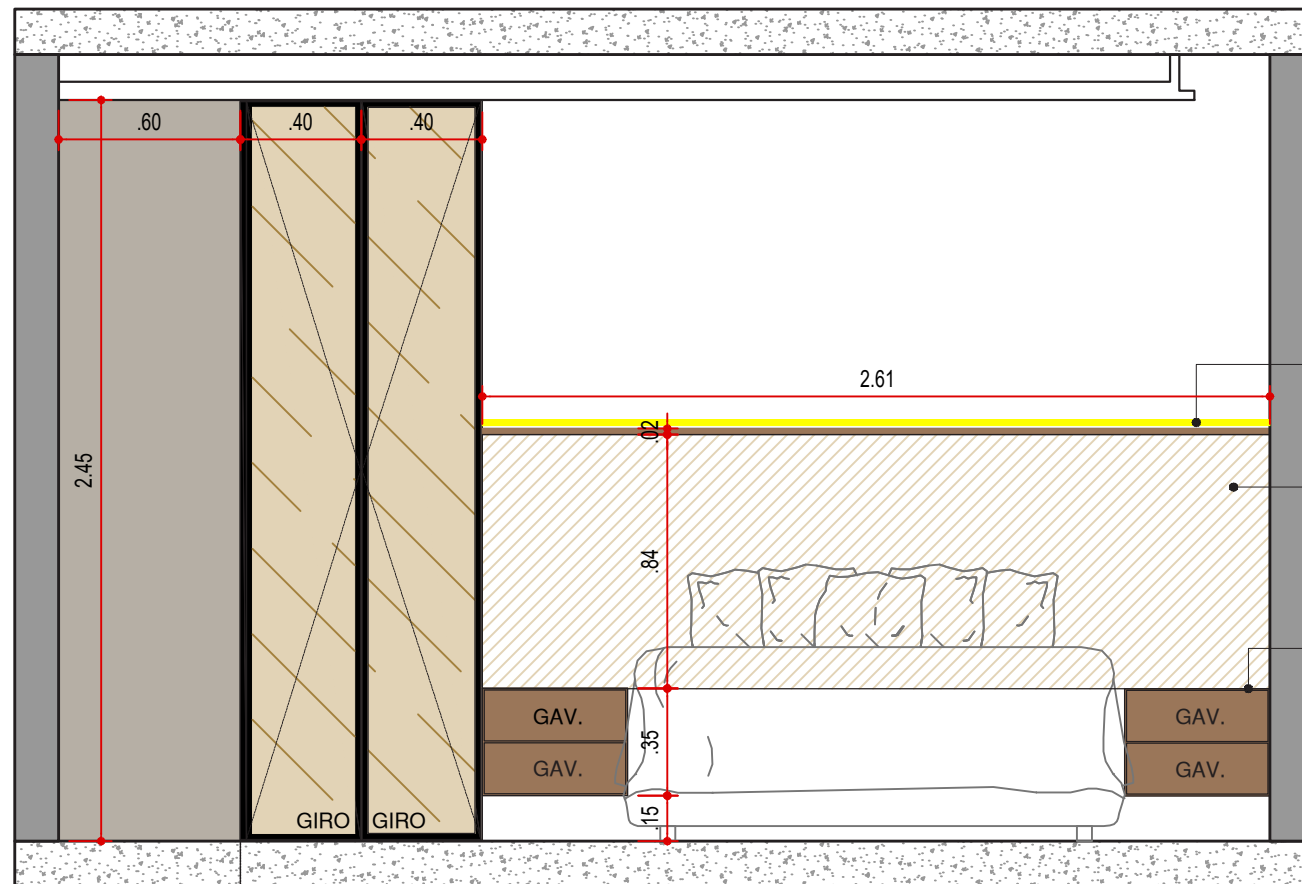

CAVA PARA LED
VER DET. 01

CABECEIRA ESTOFADA
LINHO BEGE OU CRU
0.84x2.61 m (VER IMAGEM 06)

PUXADOR CAVA
VER DET. 04

VISTA 12 EXTERNA - MARCENARIA
SUÍTE 02
ESCALA 1:25

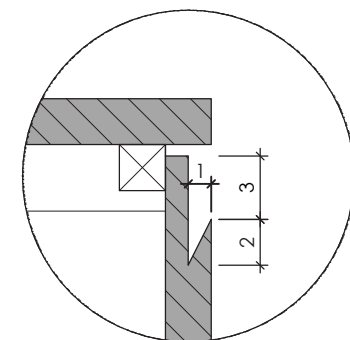

DETALHE 04
PUXADOR CAVA
SEM ESCALA

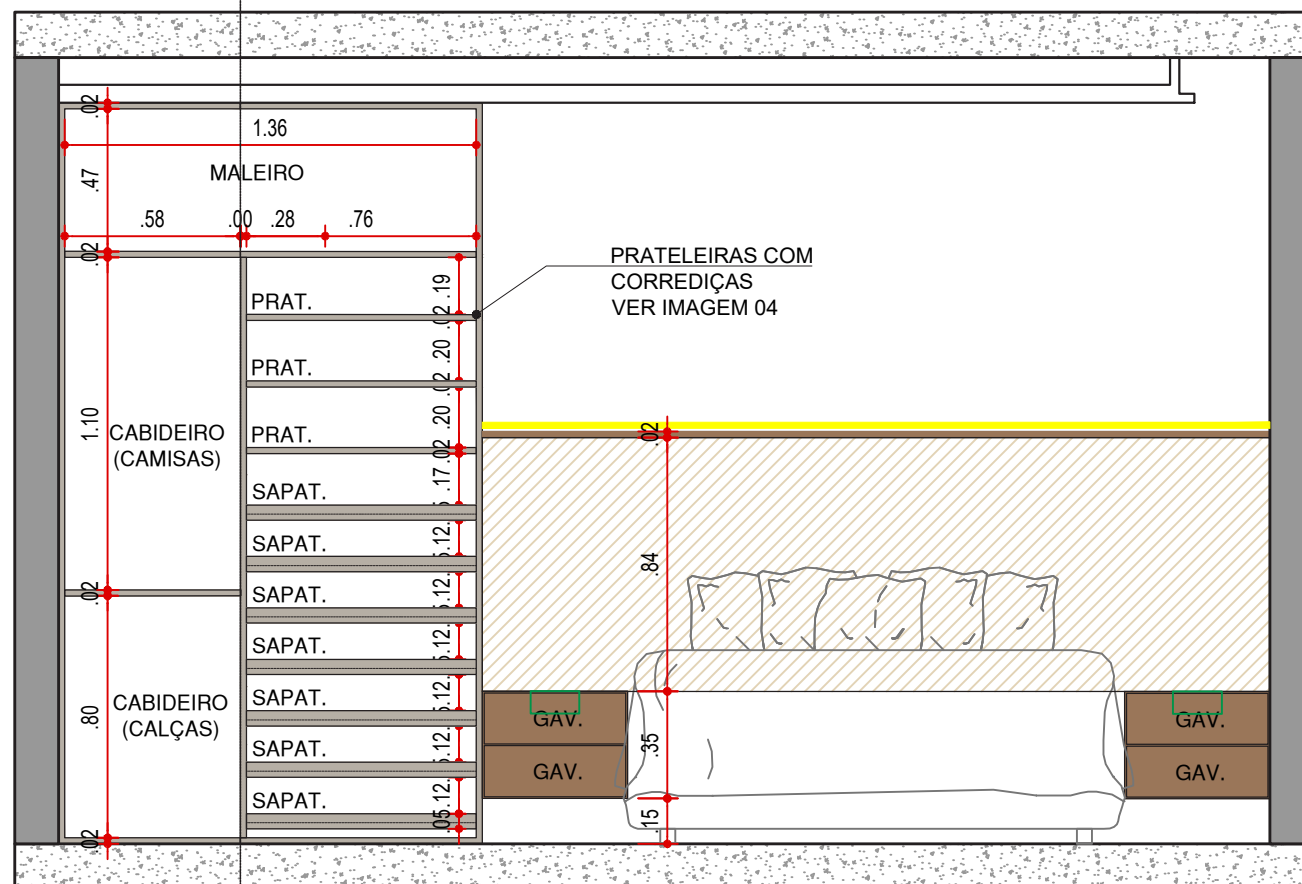

PERFIL COM FITA DE LED NA COR
BRANCO QUENTE (3.000K)

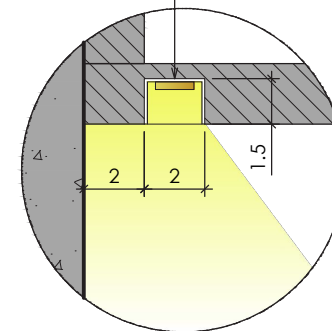

DETALHE 01
LED EMBUTIDO
SEM ESCALA



IMAGEM 04
PRATELEIRA COM CORREDIÇA



IMAGEM 06
CABECEIRA ESTOFADA, TECIDO BEGE OU CRU

LEGENDA

NOME/ ENDEREÇO OBRA

Apto. Carol e Regis

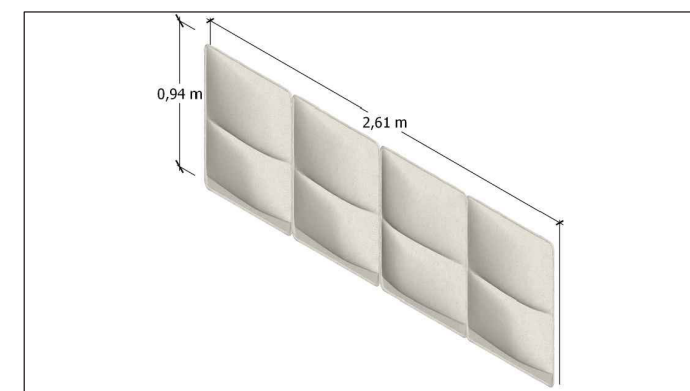
AV. CARLOS CALDEIRA FILHO, 37
Torre A2 | Apto 102 | 1º Andar - São Paulo

CLIENTE

CAROL E REGIS

ASSUNTO
PLANTA

MARCENARIA

DATA INICIAL FASE

25/11/2025

FOLHA

14/15

Entrega xx/xx xxxxxxxx

REVISÃO DATA DESCRIÇÃO



ARQUITETURA

CAU nº A267885-3

na.arq@outlook.com

naarquitectura.escriptorio@gmail.com

SAO PAULO SP

TEL +55 11 94505-7331

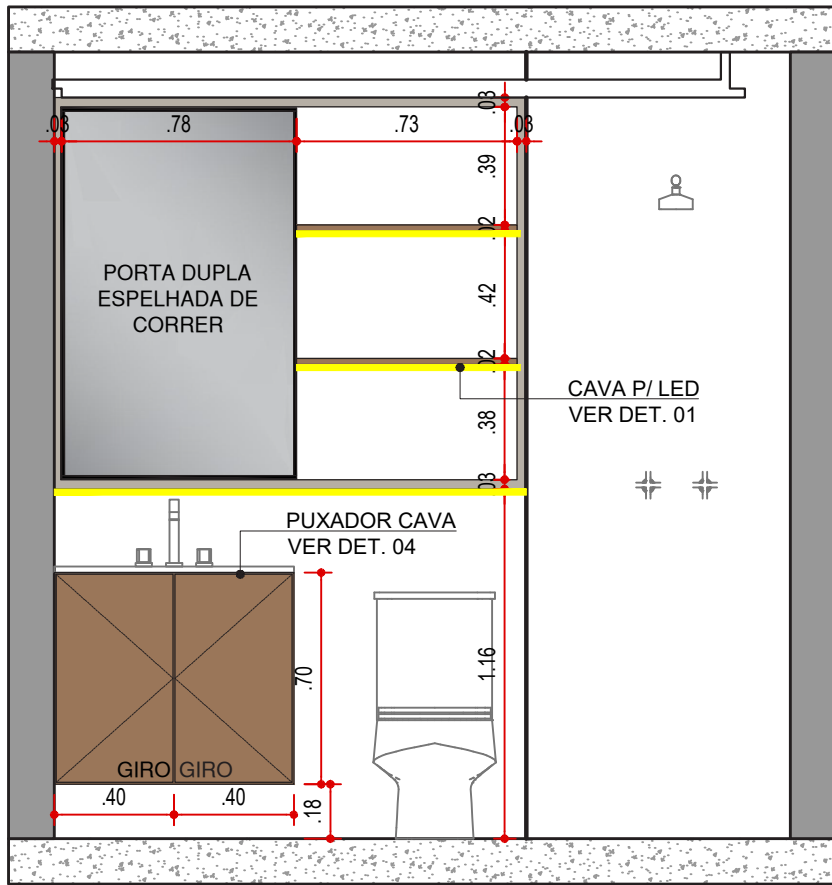

VISTA 10 EXTERNA - MARCENARIA
WC SUÍTE 02
ESCALA 1:25

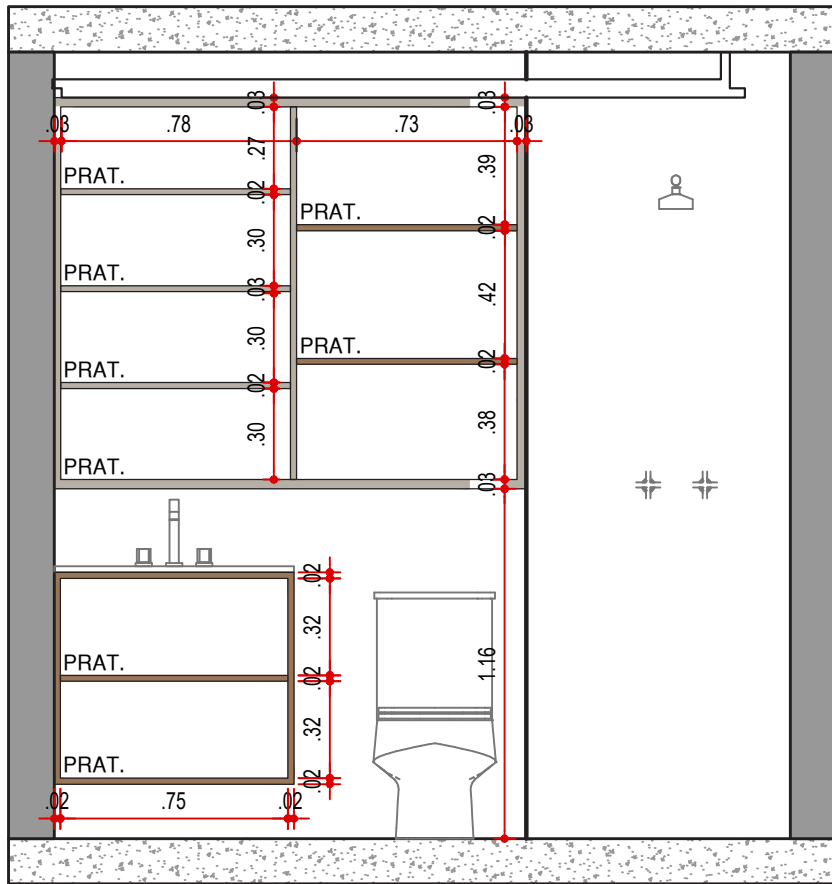

VISTA 10 INTERNA - MARCENARIA
WC SUÍTE 02
ESCALA 1:25

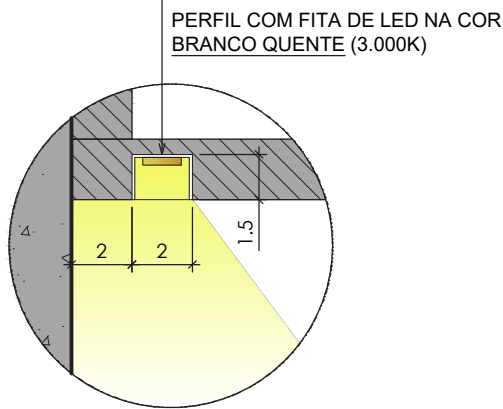

DETALHE 01
LED EMBUTIDO
SEM ESCALA

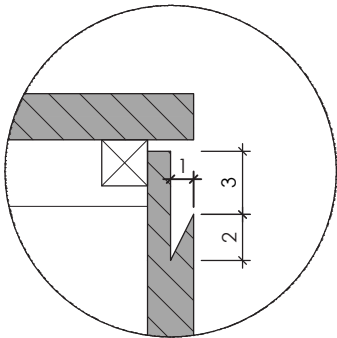

DETALHE 04
PUXADOR CAVA
SEM ESCALA

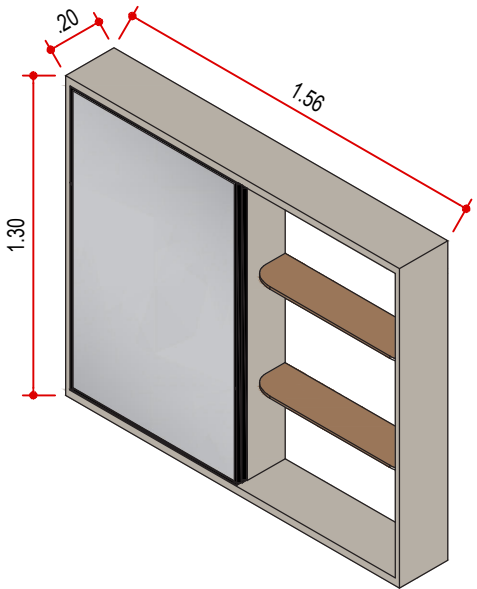

PERSPECTIVA - MARCENARIA
ARMÁRIO AÉREO ABERTO
ESCALA 1:25

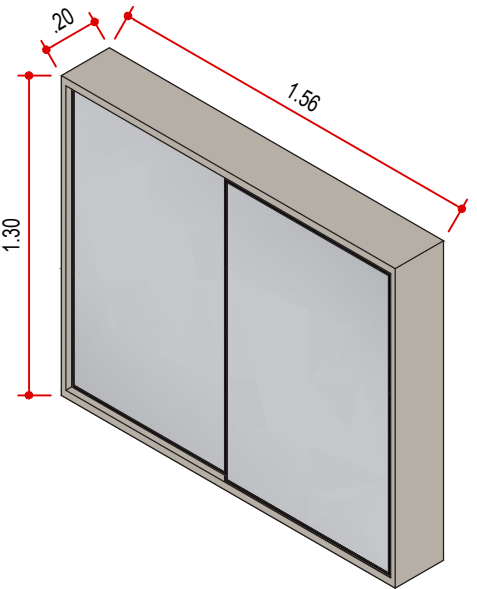

PERSPECTIVA - MARCENARIA
ARMÁRIO AÉREO FECHADO
ESCALA 1:25

LEGENDA

NOME/ ENDEREÇO OBRA

Apto. Carol e Regis

AV. CARLOS CALDEIRA FILHO, 37
Torre A2 | Apto 102 | 1º Andar - São Paulo

CLIENTE

CAROL E REGIS

ASSUNTO

PLANTA
MARCENARIA

DATA INICIAL FASE

25/11/2025

FOLHA

15/15

Entrega

xx/xx

xxxxxxxx

REVISÃO

DATA

DESCRIÇÃO



ARQUITETURA

CAU nº A267885-3

na.arq@outlook.com

naarquitectura.escriptorio@gmail.com

SAO PAULO SP

TEL +55 11 94505-7331

The background features large, white, stylized letters 'N' and 'A' that overlap each other. The 'N' is on the left and the 'A' is on the right, with their strokes intersecting in the center.

COM CARINHO

Ná Arquitetura